楽しいバイエル併用

ファイナルファンタジーIV

FINAL FANTASY IV

DOREMI
MUSIC PUBLISHING CO., LTD.

— CONTENTS —

プレリュード ―― 〈バイエル70番程度〉 ―― 4
The Prelude

赤い翼 ―― 〈バイエル終了程度〉 ―― 7
Red Wings

バロン王国 ―― 〈バイエル90番程度〉 ―― 10
Kingdom Baron

愛のテーマ ―― 〈バイエル70番程度〉 ―― 12
Theme of Love

オープニング ―― 〈バイエル75番程度〉 ―― 14
Prologue…

街のテーマ ―― 〈バイエル65番程度〉 ―― 16
Welcome to our Town!

ファイナル・ファンタジーIV メインテーマ ―― 〈バイエル75番程度〉 ―― 17
Main Theme of Final Fantasy Ⅳ

バトル 1 ―― 〈バイエル75番程度〉 ―― 20
Fight 1

勝利のファンファーレ ―― 〈バイエル65番程度〉 ―― 22
Fanfare

デブチョコボ登場 ―― 〈バイエル65番程度〉 ―― 23
Hello! Big Chocobo!

チョコボ ―― 〈バイエル70番程度〉 ―― 24
Chocobo-chocobo

ダンジョン ―― 〈バイエル75番程度〉 ―― 26
Into the Darkness

バトル 2 ―― 〈バイエル75番程度〉 ―― 29
Fight 2

ボムの指輪 ―― 〈バイエル80番程度〉 ―― 34
Ring of Bomb

少女リディア ―― 〈バイエル70番程度〉 ―― 32
Rydia

ダムシアン城 ―― 〈バイエル75番程度〉 ―― 35
Castle Demcyan

哀しみのテーマ ―― 〈バイエル85番程度〉 ―― 36
Cry in Sorrow

ギルバートのリュート ―― 〈バイエル65番程度〉 ―― 38
Melody of Lute

試練の山 ―― 〈バイエル90番程度〉 ―― 40
Mt. Ordeals

ファブール国 ―― 〈バイエル終了程度〉 ―― 42
Fabul

脱出 ―― 〈バイエル85番程度〉 ―― 44
Run!

疑惑のテーマ ―― 〈バイエル70番程度〉 ―― 45
Suspicion

黒い甲冑ゴルベーザ ―― 〈バイエル終了程度〉 ―― 46
Golbeza Clad in the Dark

親方シド ―― 〈バイエル90番程度〉 ―― 48
Hey, Cid!

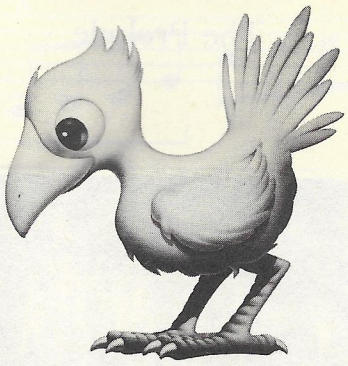

ミシディア国 Mystic Mysidia ―― 〈バイエル85番程度〉 ―― 50
長い道のり Long Way to Go ―― 〈バイエル70番程度〉 ―― 52
パロム・ポロムのテーマ Parom & Polom ―― 〈バイエル終了程度〉 ―― 53
ゴルベーザ四天王とのバトル The Dreadful Fight ―― 〈バイエル終了程度〉 ―― 54
飛空艇 The Airship ―― 〈バイエル75番程度〉 ―― 64
トロイア国 Troian Beauty ―― 〈バイエル70番程度〉 ―― 58
サンバ・デ・チョコボ Samba de Chocobo! ―― 〈バイエル70番程度〉 ―― 60
バブイルの塔 Tower of Bab-il ―― 〈バイエル85番程度〉 ―― 62
一方その頃 Somewhere in the World… ―― 〈バイエル90番程度〉 ―― 65
ドワーフの大地 Land of Dwarves ―― 〈バイエル85番程度〉 ―― 66
キング・ジオットの城 Giott, the Great king ―― 〈バイエル75番程度〉 ―― 68
踊る人形カルコブリーナ Dancing Calcobrena ―― 〈バイエル80番程度〉 ―― 82
ゾットの塔 Tower of Zot ―― 〈バイエル終了程度〉 ―― 70
幻獣の街 Illusinary World ―― 〈バイエル90番程度〉 ―― 72
魔導船 The Big Whale ―― 〈バイエル80番程度〉 ―― 74
もう一つの月 Another Moon ―― 〈バイエル95番程度〉 ―― 76
月の民 The Lunarians ―― 〈バイエル80番程度〉 ―― 78
巨人のダンジョン Within the Giant ―― 〈バイエル90番程度〉 ―― 80
最後の闘い The Final Battle ―― 〈バイエル終了程度〉 ―― 83
エンディング・テーマ Epilogue 〈I〉 ―― 〈バイエル終了程度〉 ―― 88
〈II〉 ―― 90
〈III〉 ―― 93
〈IV〉 ―― 96
〈V〉 ―― 98

バイエル70番程度

プレリュード

The Prelude

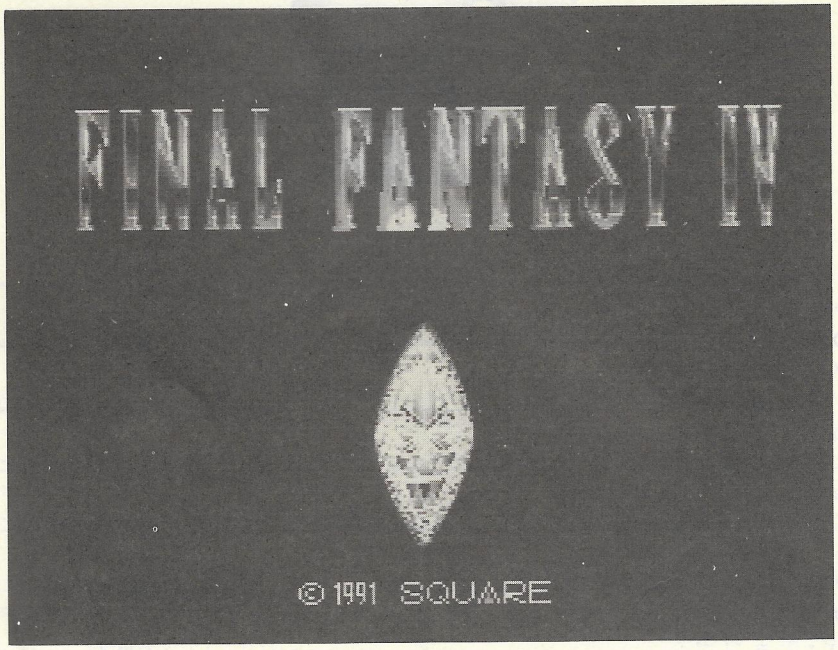

プレイング・ポイント▶　２オクターヴのアルペジオは、両手で弾いて下さい。L.H.と書いてある部分を左手で弾くといいでしょう。左右の手の変わり目が、ぎこちなくならないよう気をつけて滑らかに弾けるよう練習して下さい。

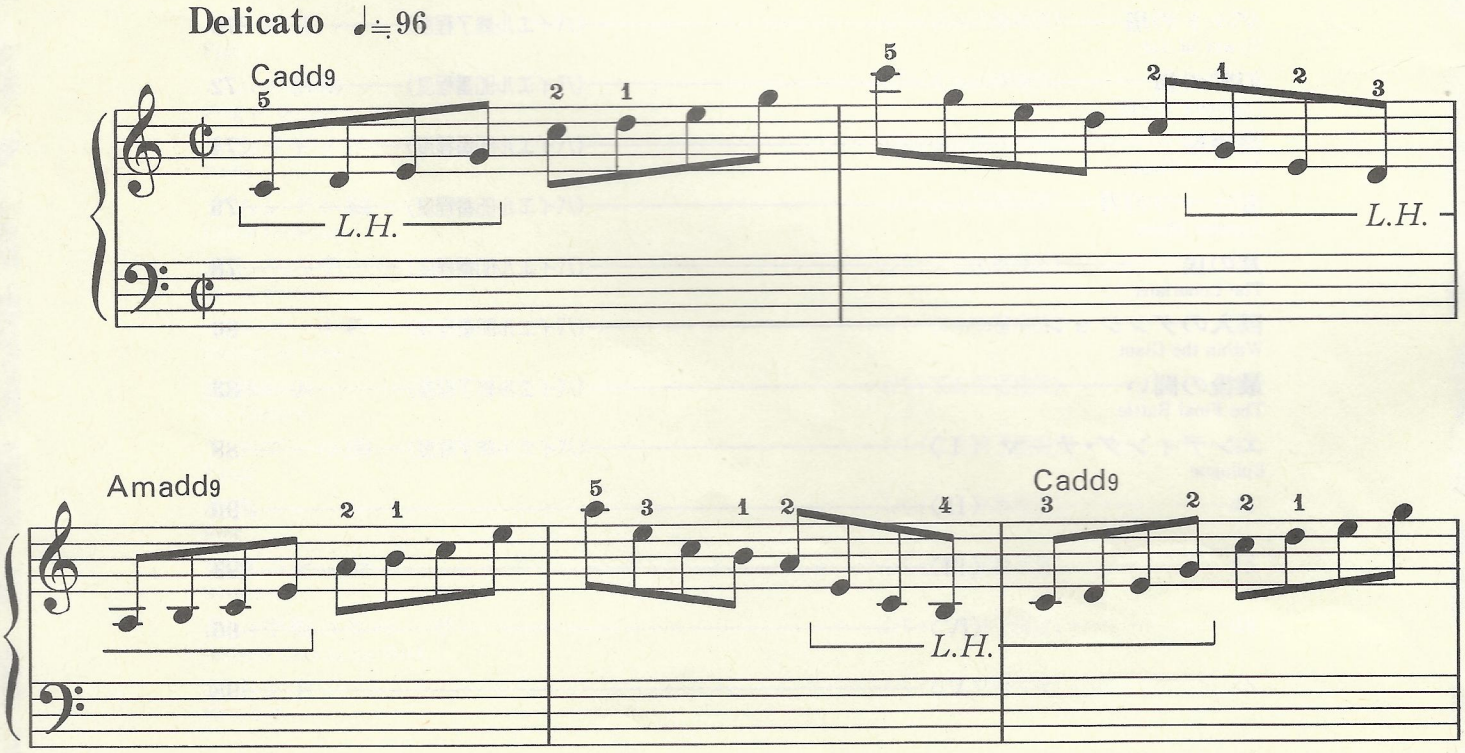

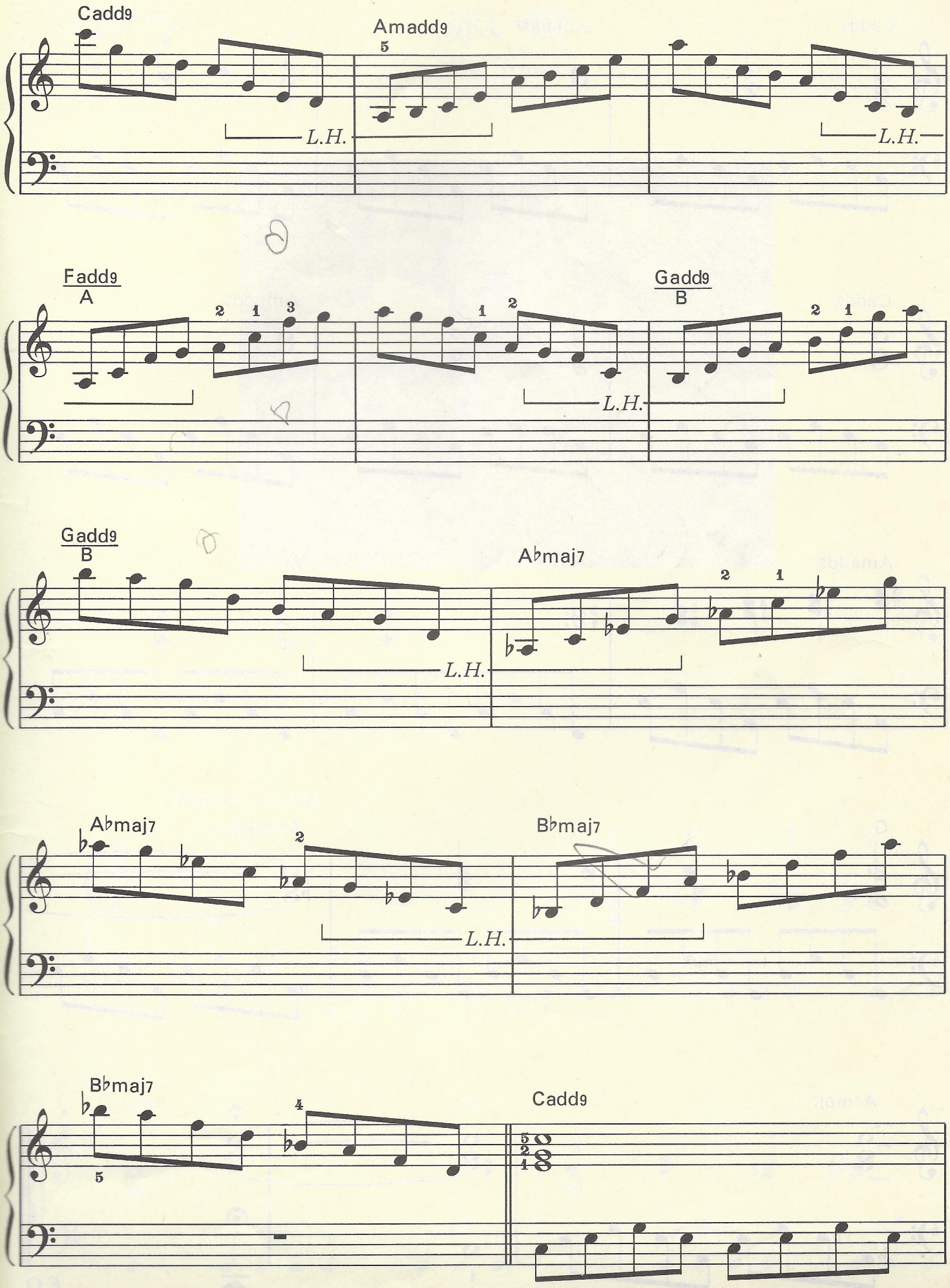
Cadd9
Amadd9
L.H.
L.H.
Fadd9
A
Gadd9
B
L.H.
Gadd9
B
A♭maj7
L.H.
A♭maj7
B♭maj7
L.H.
B♭maj7
Cadd9

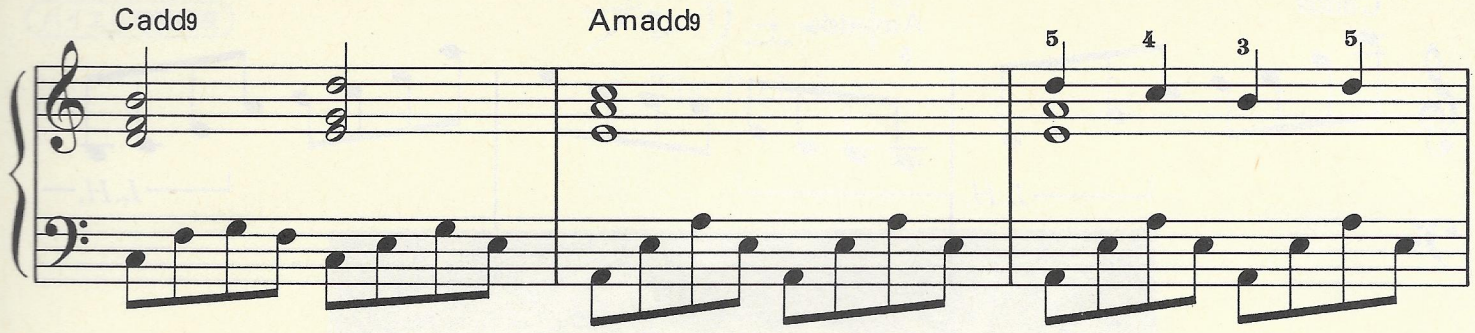

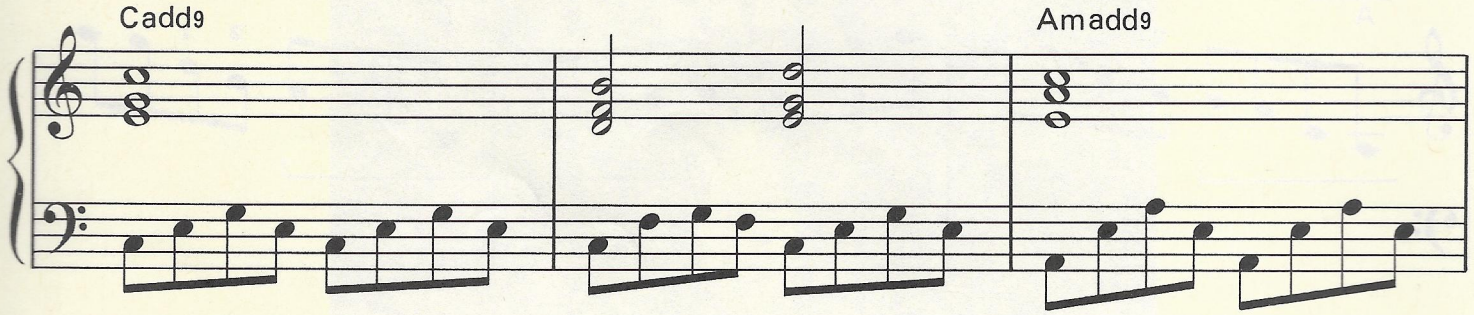

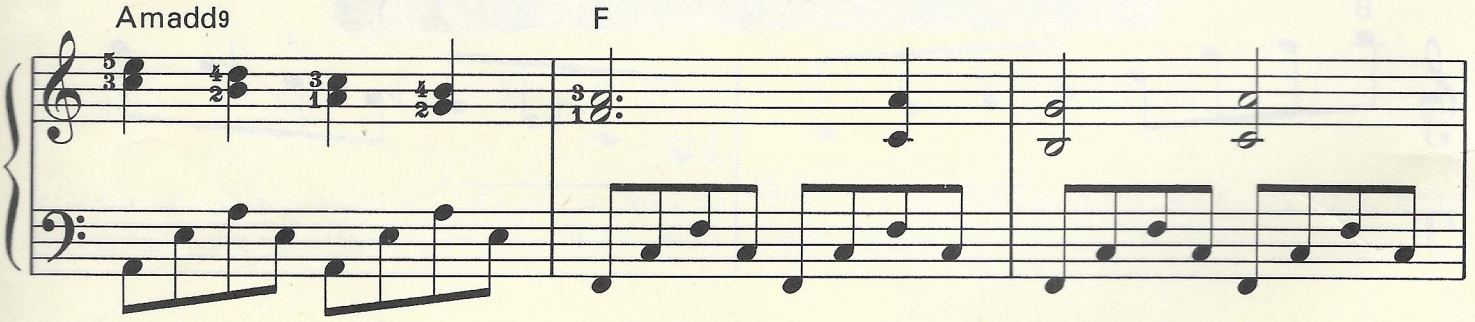

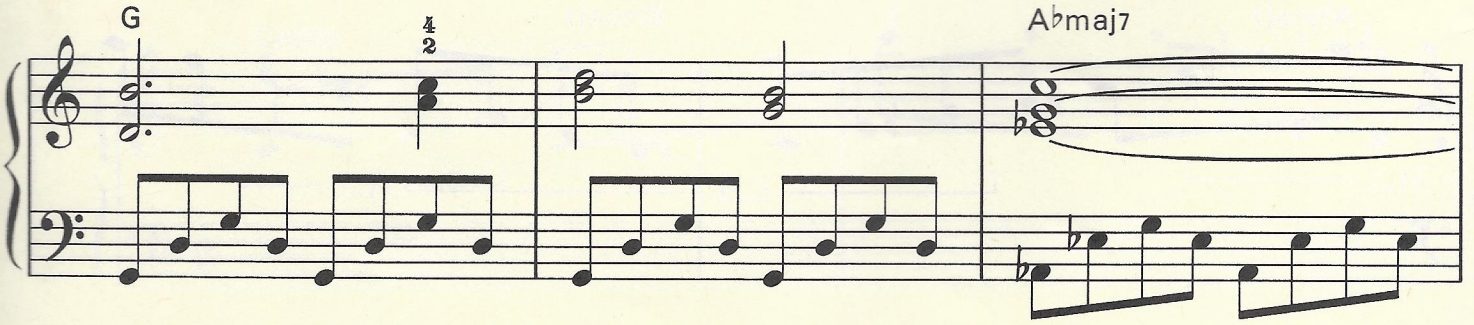

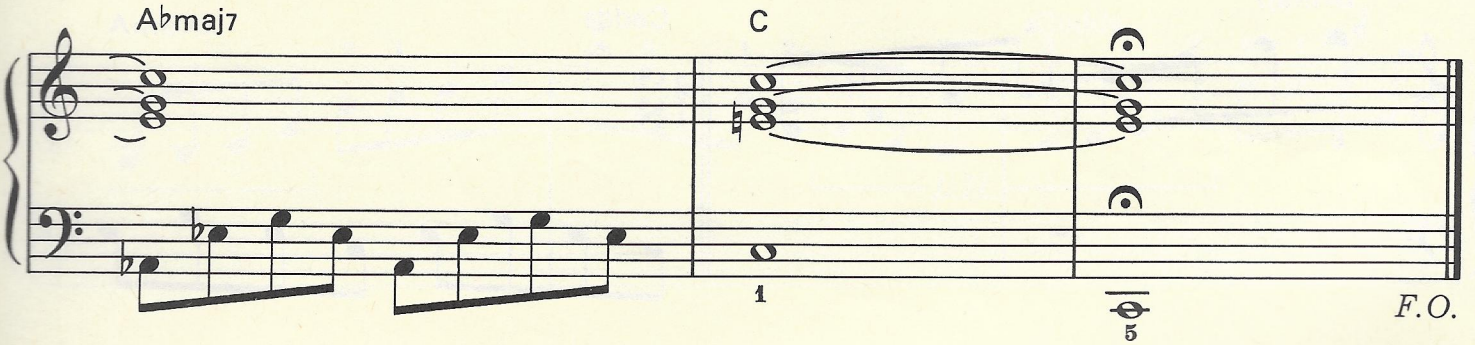

F.O.

バイエル終了程度

赤い翼
Red Wings

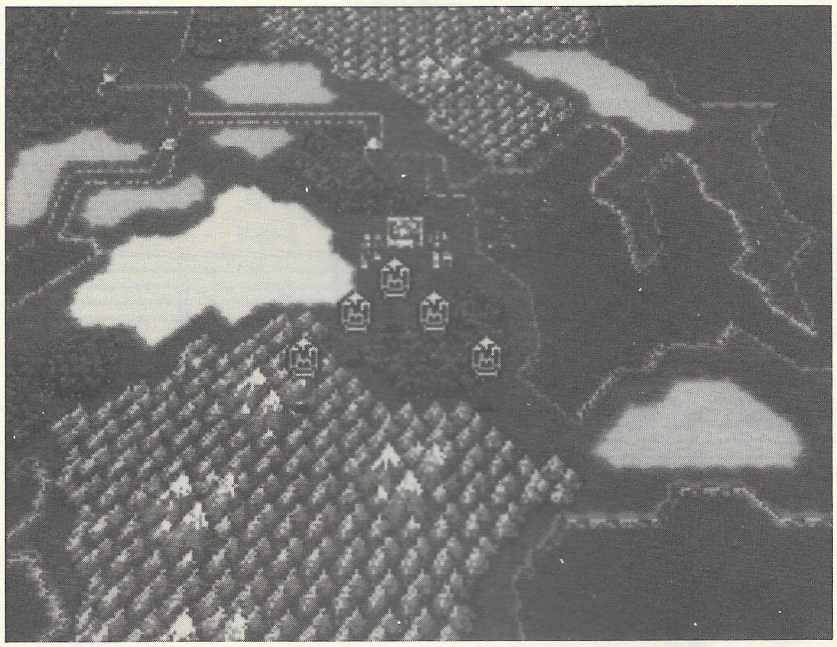

プレイング・ポイント▶　Ⓐは、左手の♩♫が途中で、もたらないように気をつけて下さい。慣れる迄は、メトロノームを使って練習するとよいと思います。Ⓑは変拍子ですが、２小節で7/4でカウントすると楽かも。

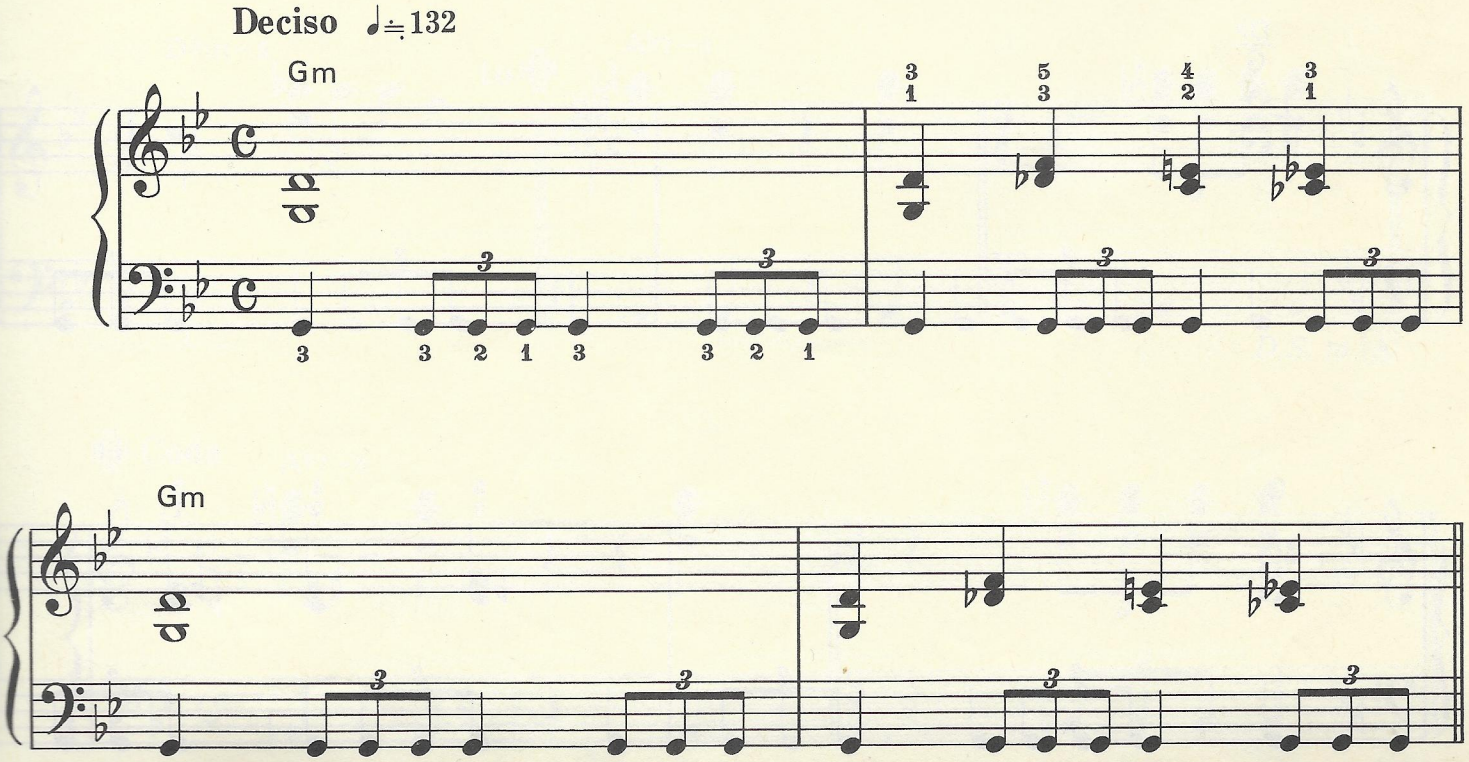

𝄋 (*D.S. time with Repeat*)

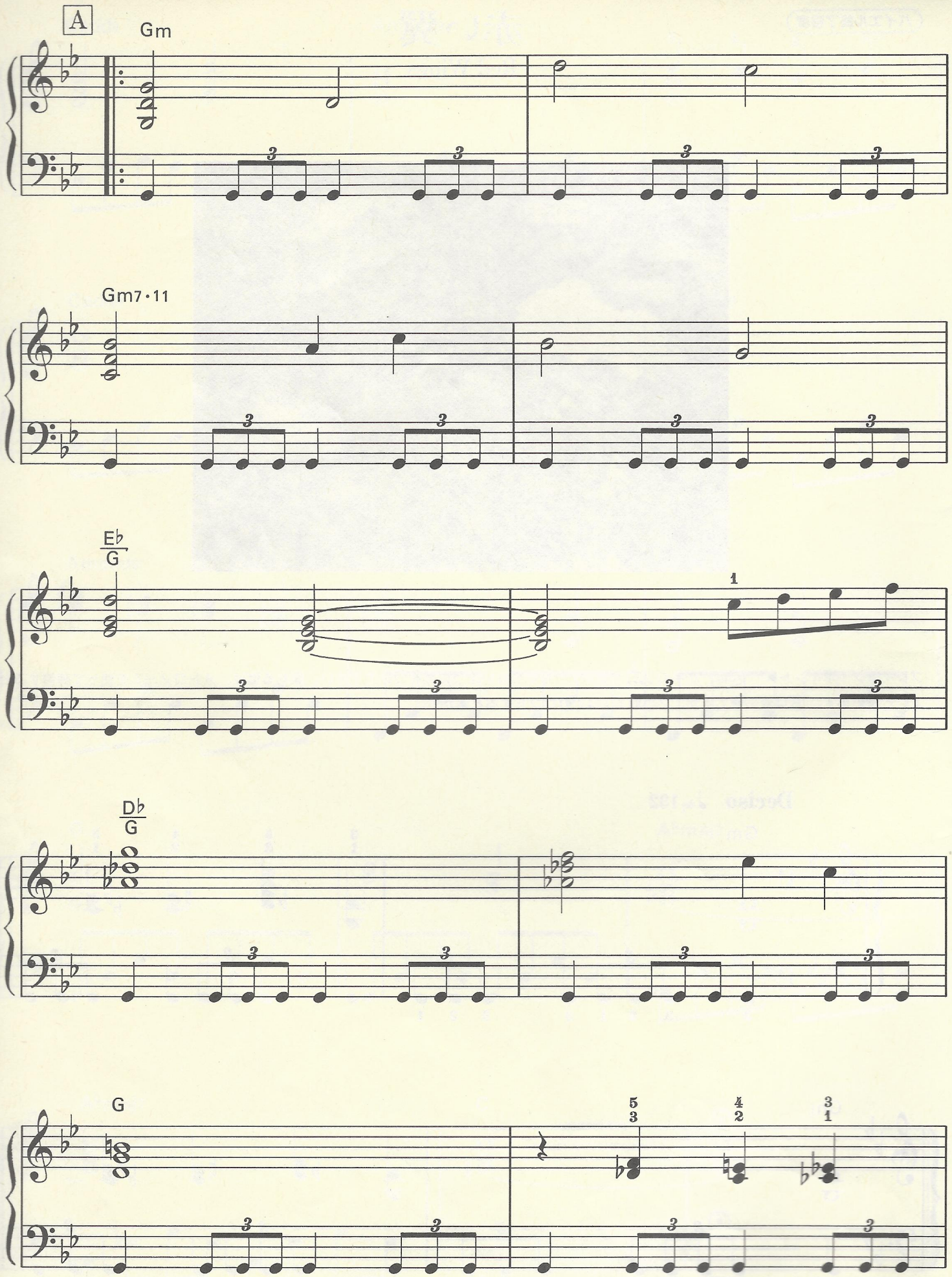

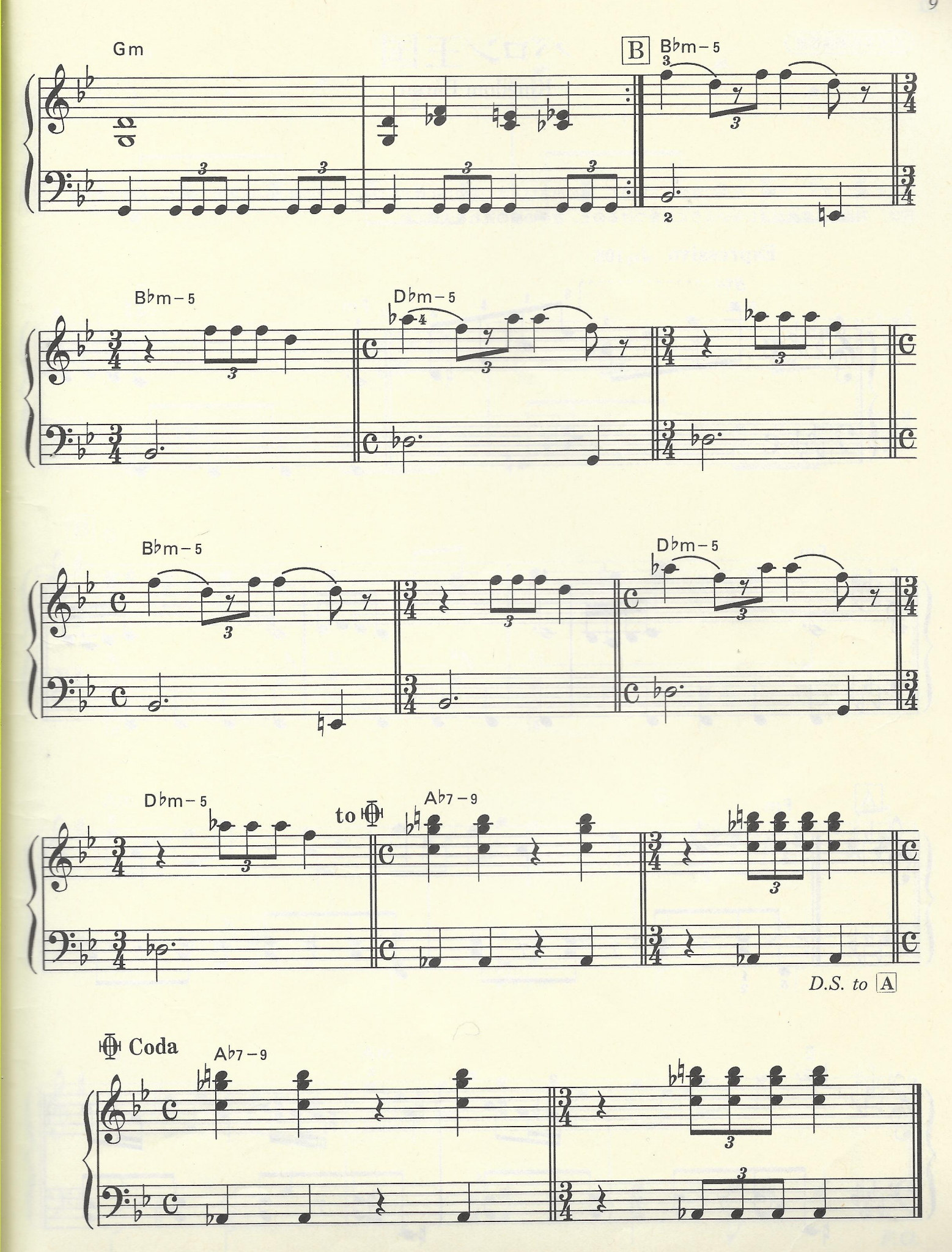
Gm
B
B♭m−5
B♭m−5
D♭m−5
B♭m−5
D♭m−5
D♭m−5
to Φ
A♭7−9
D.S. to A
Φ Coda
A♭7−9

バイエル90番程度

バロン王国

Kingdom Baron

プレイング・ポイント▶　左手の音域が広いので、手の小さい人は、Aの♪♬♬ は♪♬♬にして、上の音（Bassと同じ音）は、省略して下さい。
Bは、右手の３度奏がズレないように気をつけるのと、左手の横の流れを大切にね。

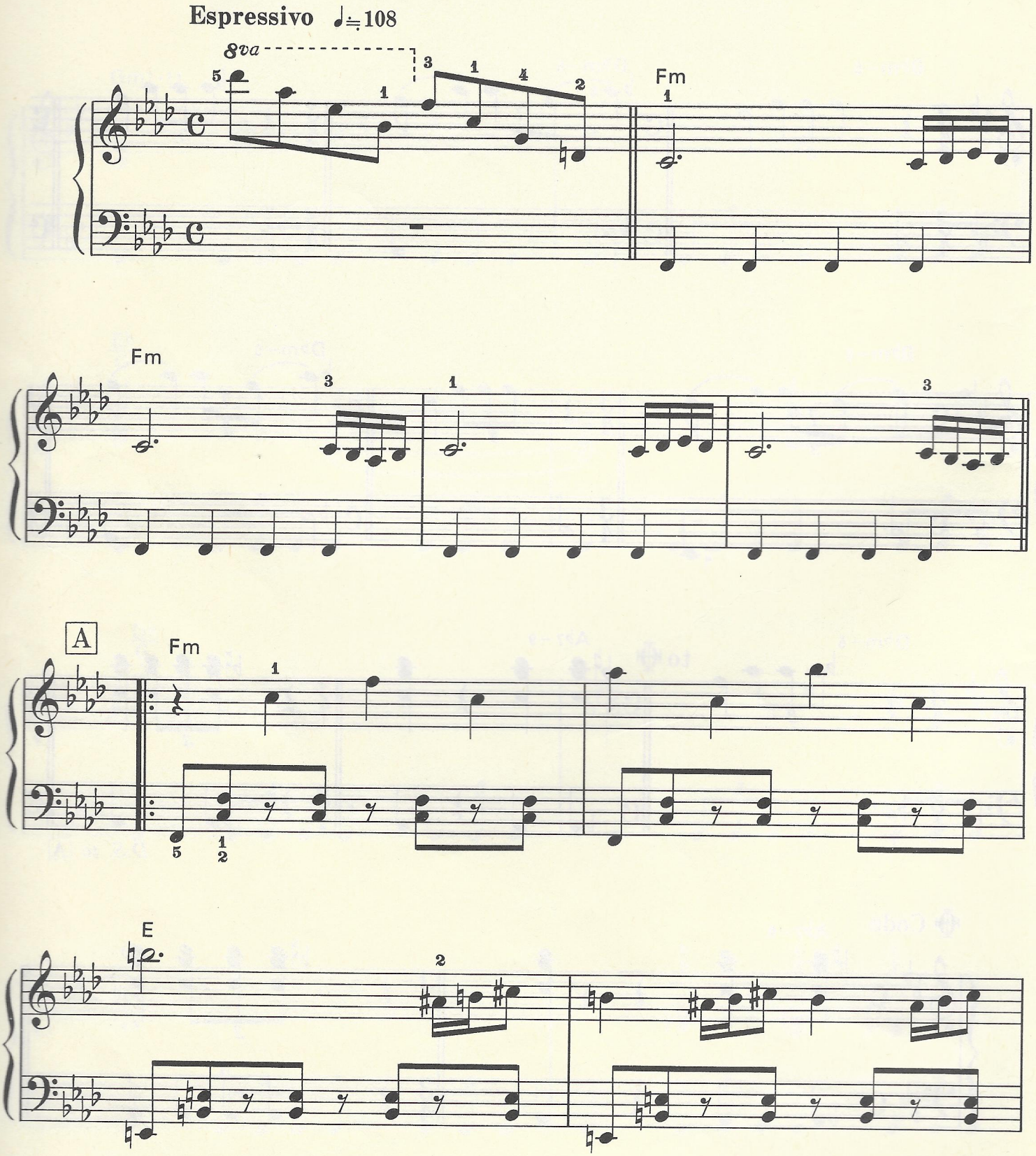

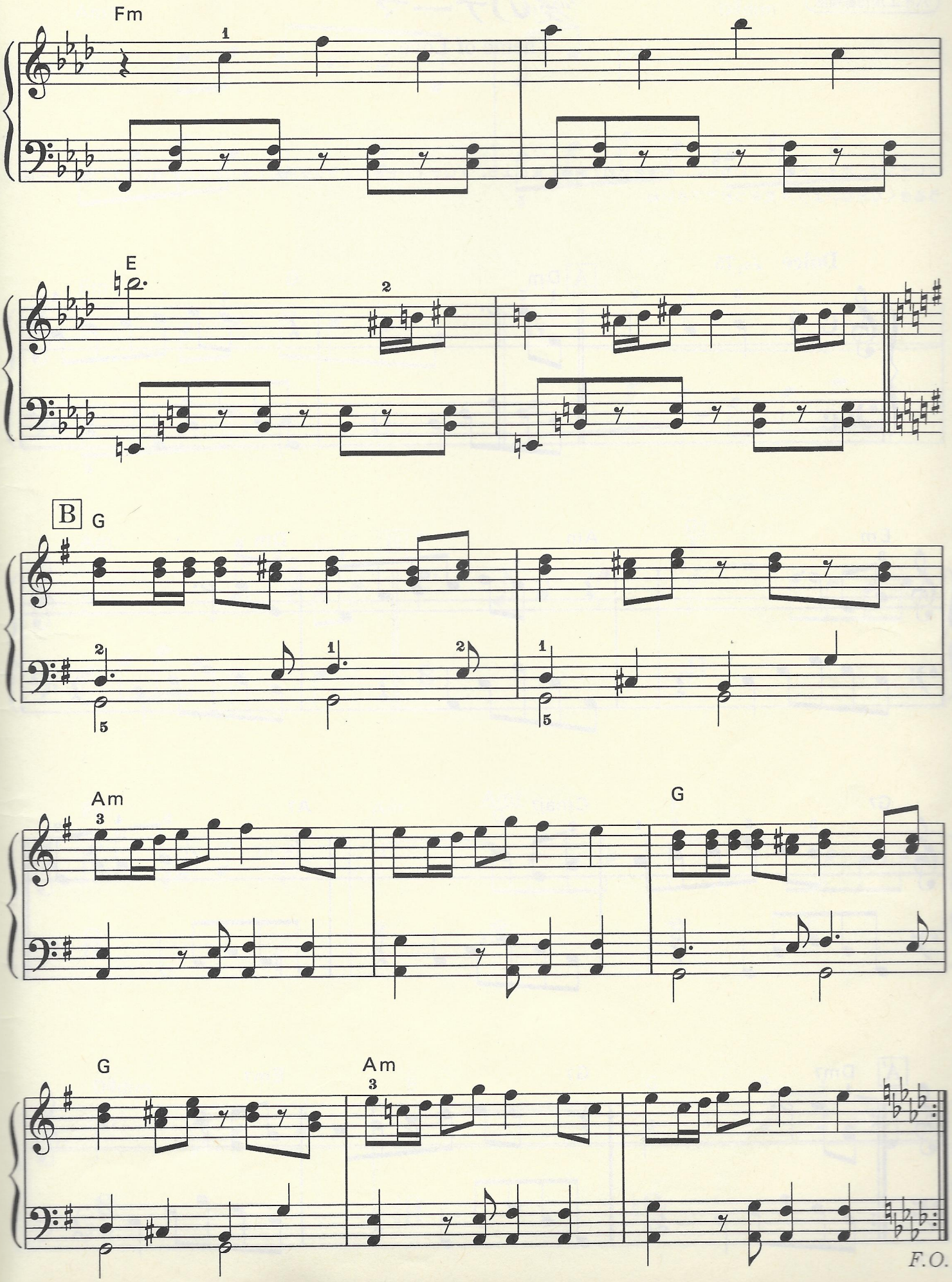
Fm
E
B
G
Am
G
G
Am
F.O.

バイエル70番程度

愛のテーマ

Theme of Love

プレイング・ポイント▶　ていねいに、感情を込めて演奏しましょう。メロディーを歌うような気持ちで弾くとよいと思います。Bの左手は、うるさくならないよう、気をつけて下さいね。

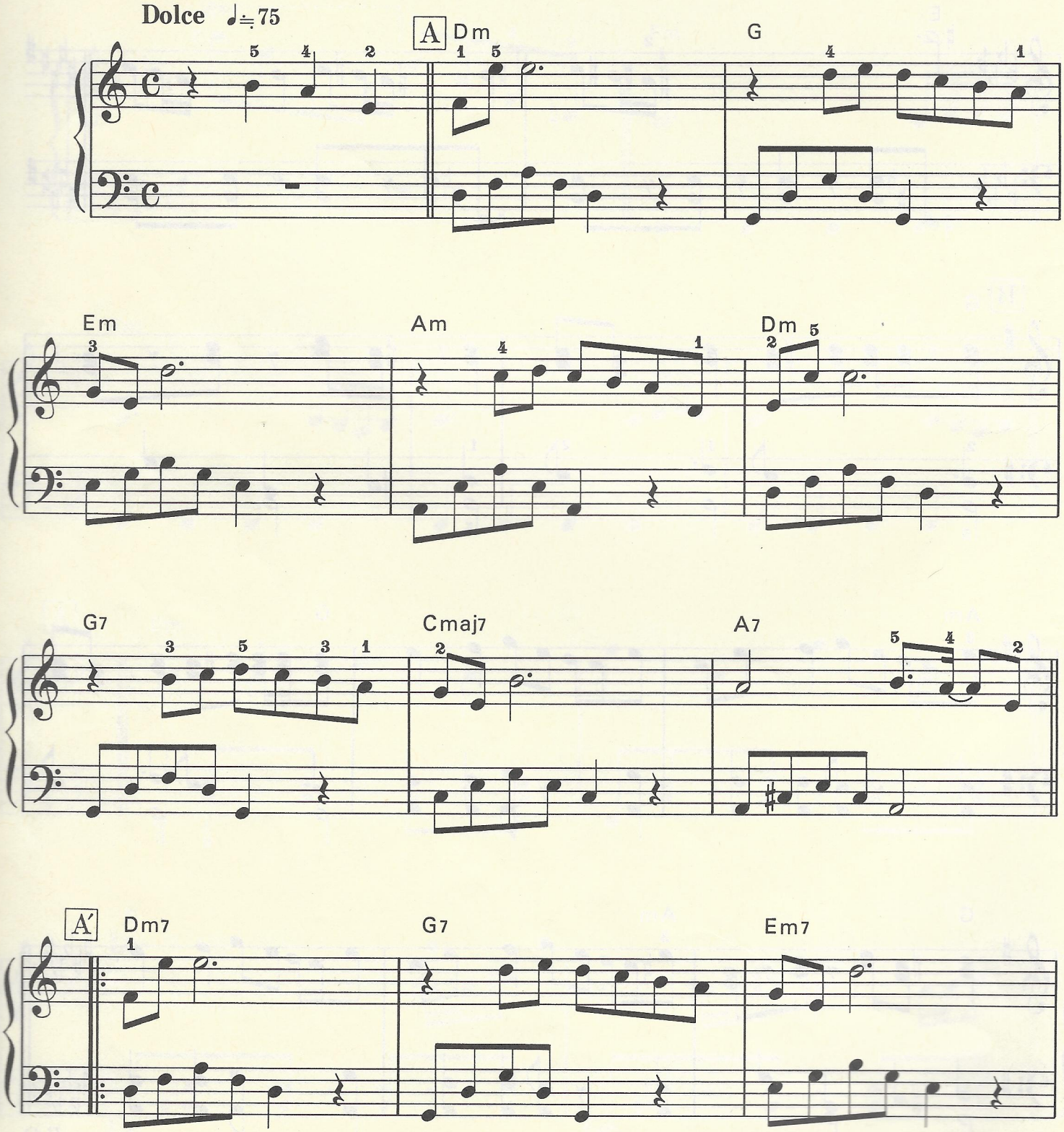

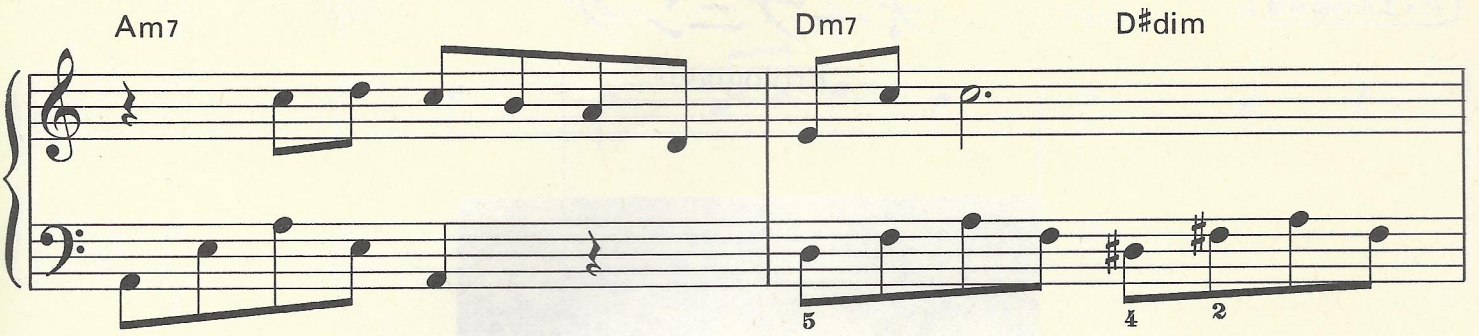

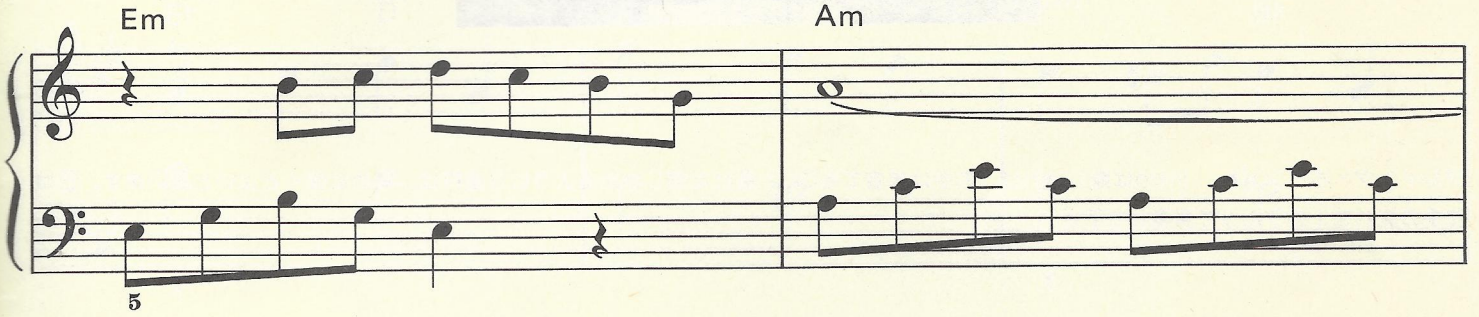

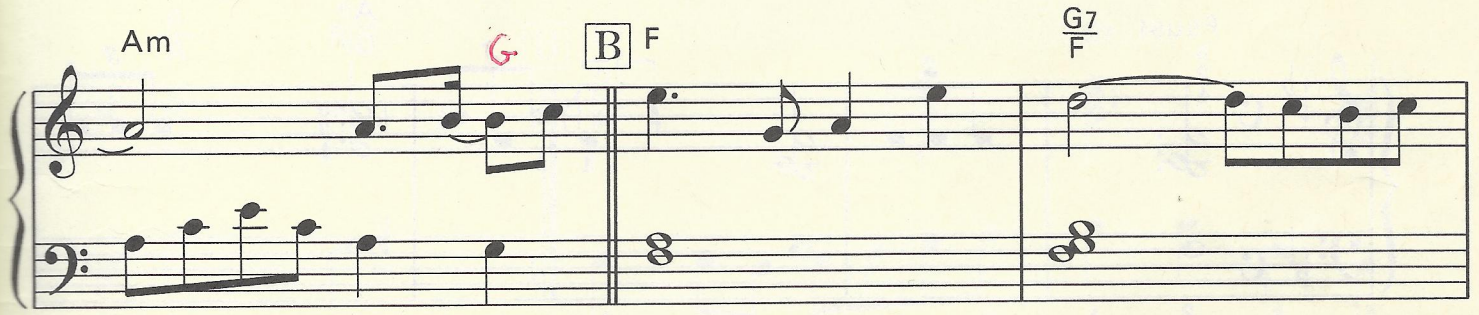

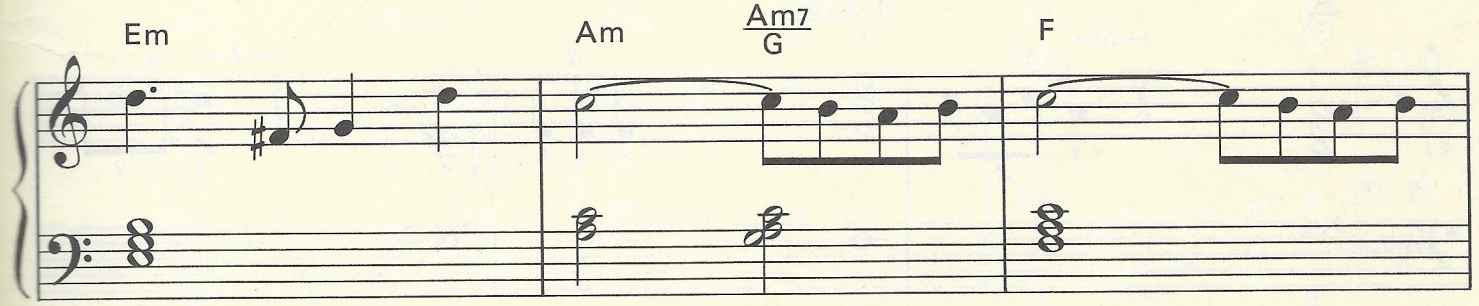

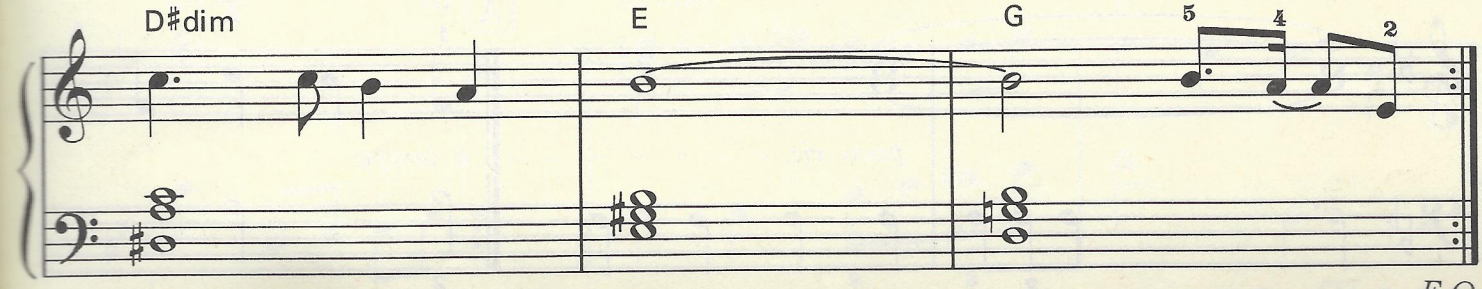

F.O.

バイエル75番程度

オープニング

Prologue…

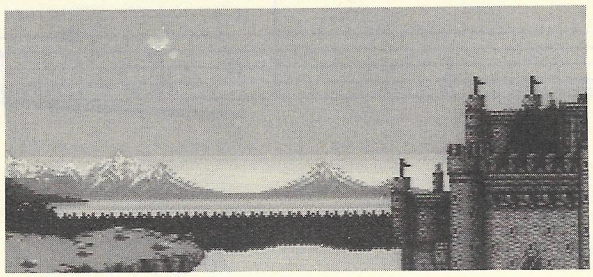

プレイング・ポイント▶　Introは難しければ、右手は単音でもOK。勇壮な感じが出るように３連符は、短めに弾くとよいと思います。Bは左手の流れを十分うたって演奏して下さい。

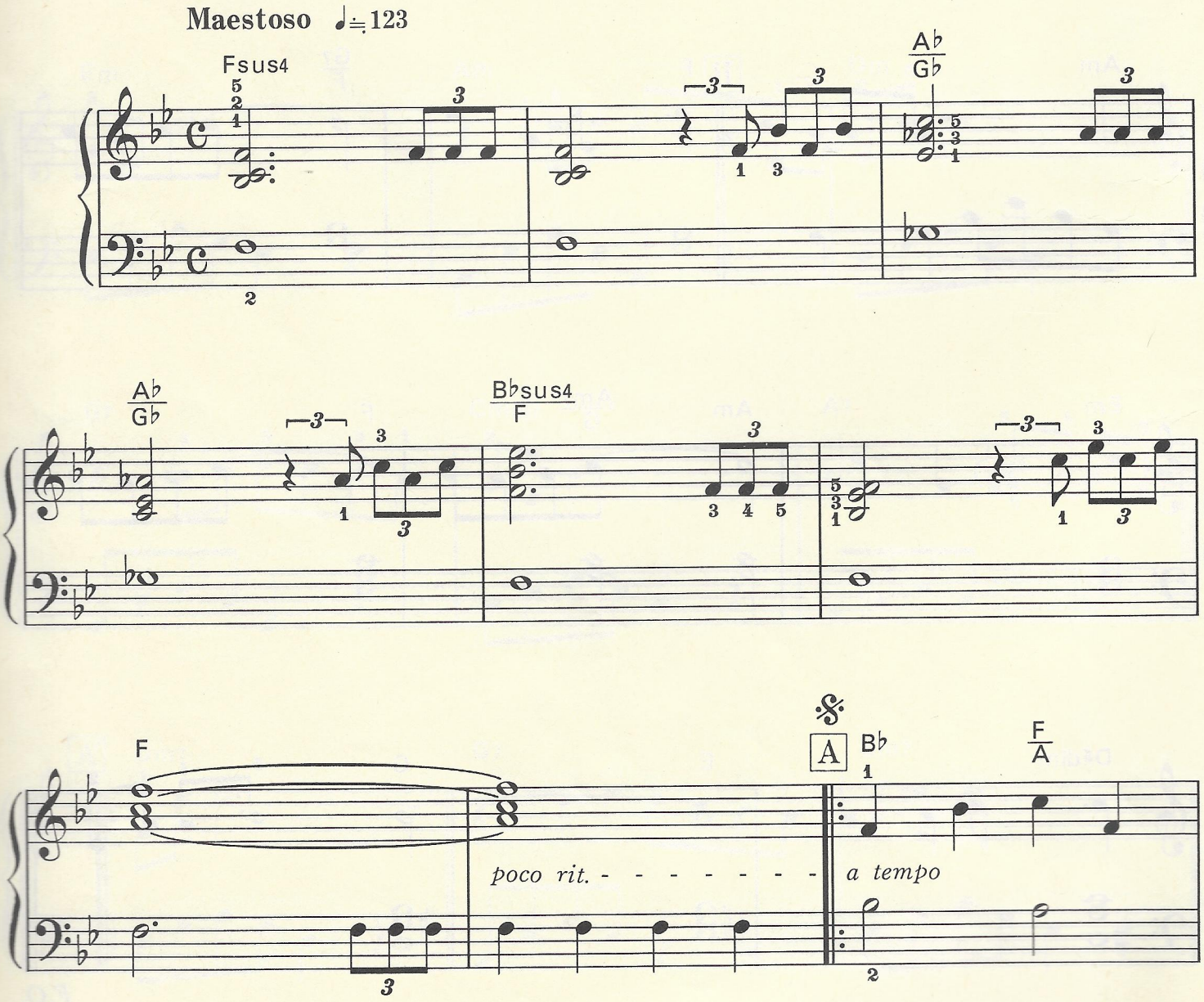

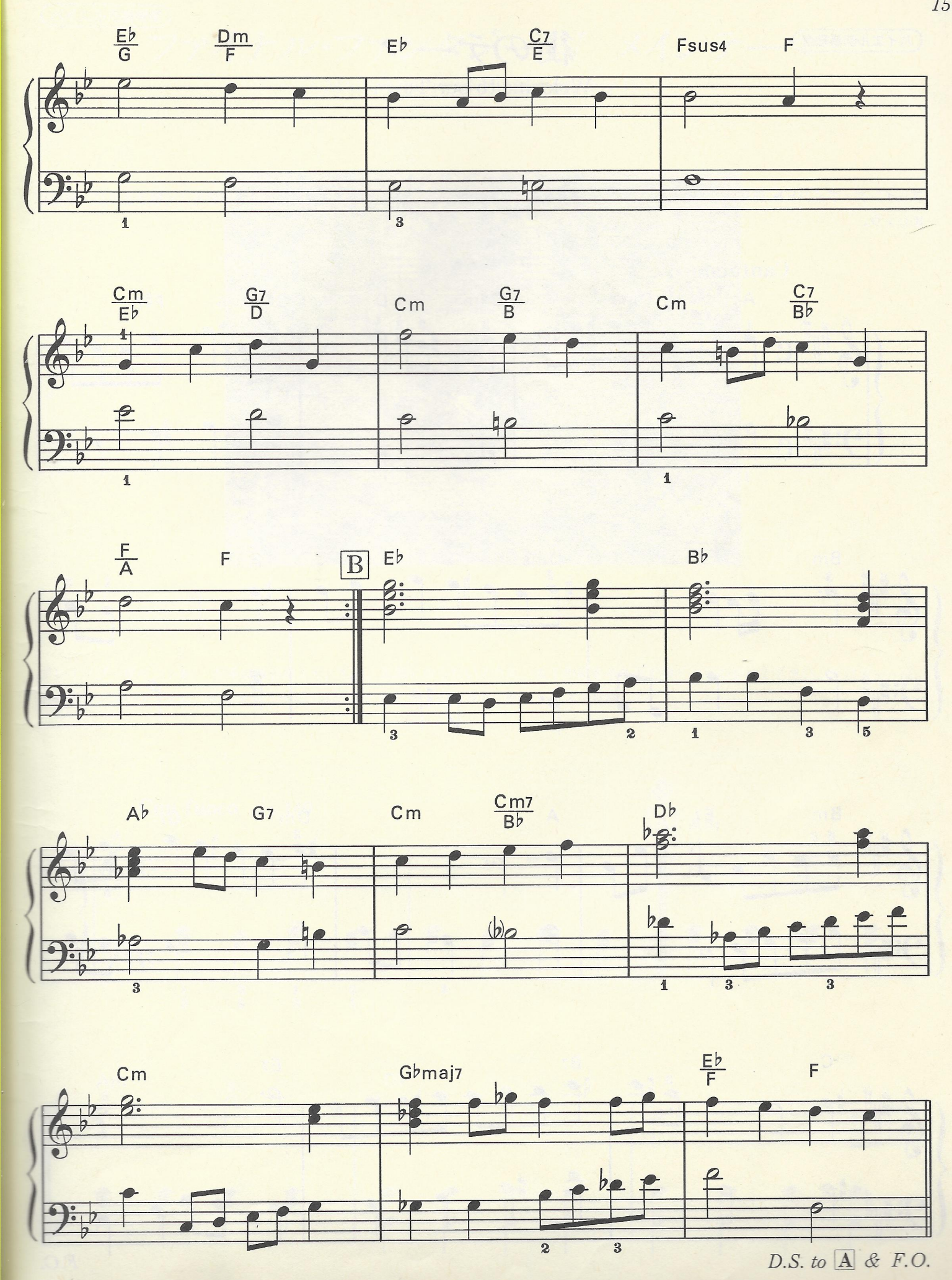
Eb/G
Dm/F
Eb
C7/E
Fsus4
F
Cm/Eb
G7/D
Cm
G7/B
Cm
C7/Bb
F/A
F
B
Eb
Bb
Ab
G7
Cm
Cm7/Bb
Db
Cm
Gbmaj7
Eb/F
F

D.S. to A *& F.O.*

バイエル65番程度

街のテーマ

Welcome to our Town !

プレイング・ポイント▶ 調号はちょっと多いですが、それ以外は楽勝な曲。右手と左手の絡みを意識して、各声部をよく歌うように、演奏しましょう。

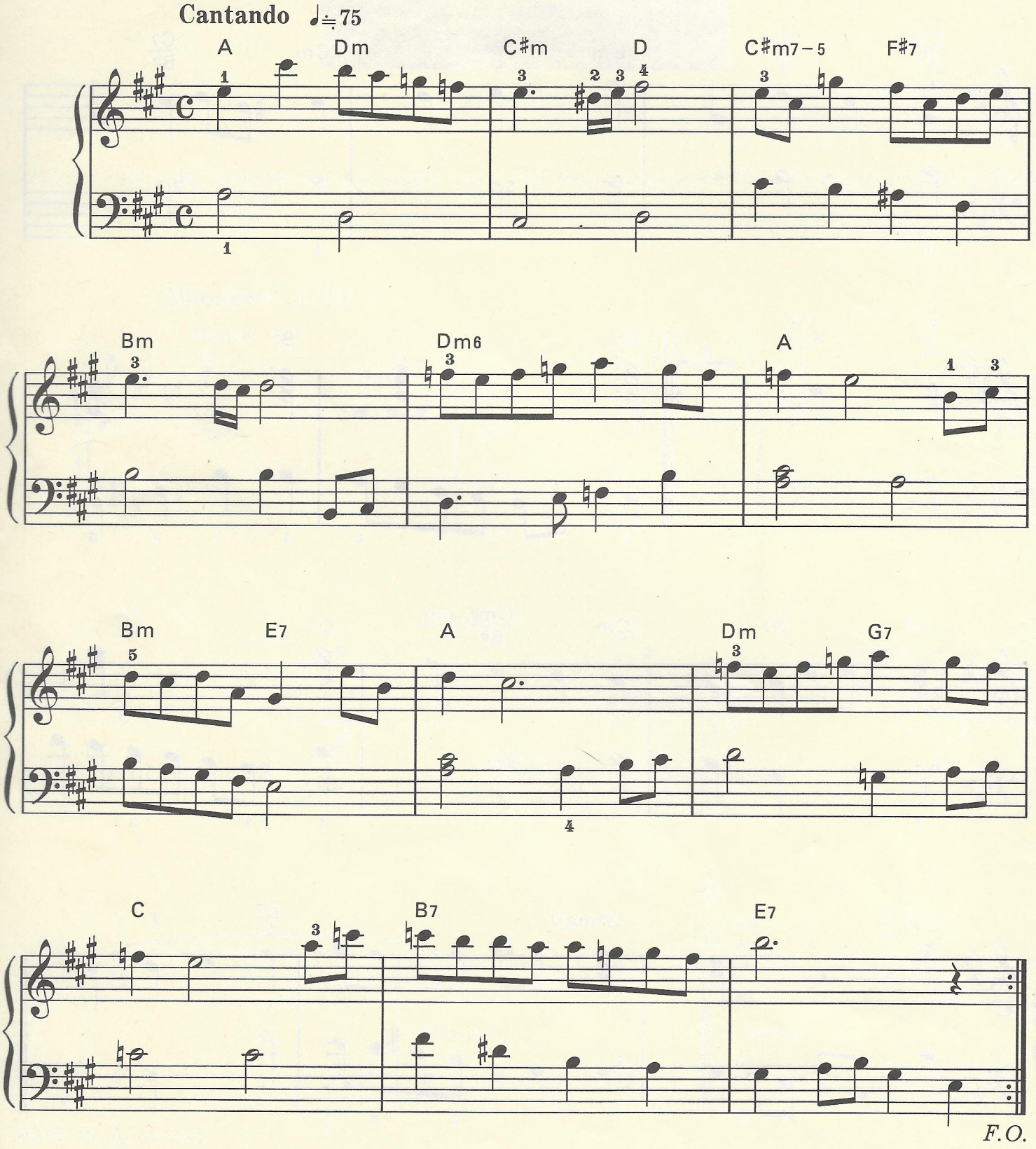

バイエル75番程度

ファイナル・ファンタジーIV　メインテーマ

Main Theme of Final Fantasy IV

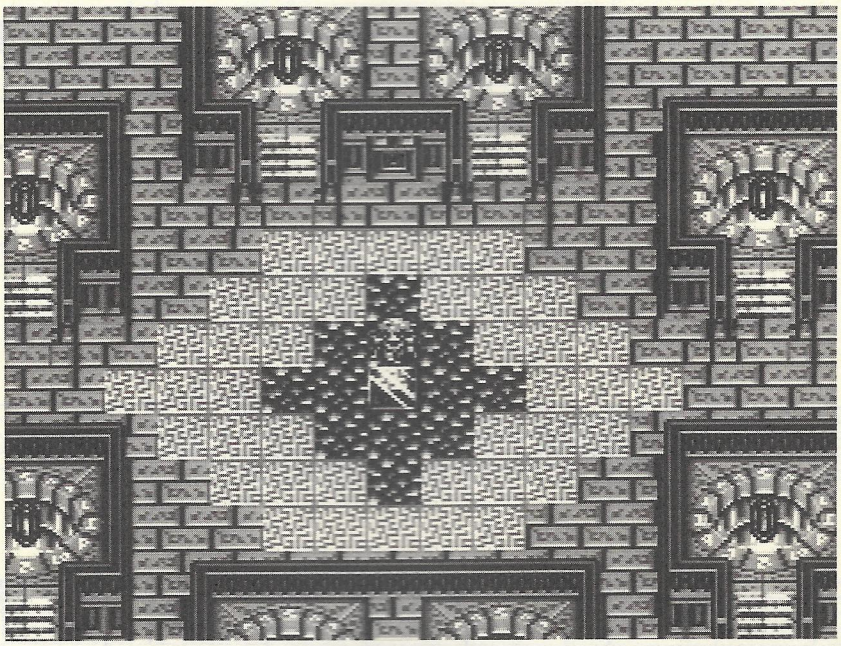

プレイング・ポイント▶　左手は歯切れよく、でも、乱暴にならないように、たての線をそろえて弾くよう心がけて下さい。メロディーは、息の長いフレーズですが、Aの後半５～12小節はひと息で、その他は４小節フレーズを意識して。

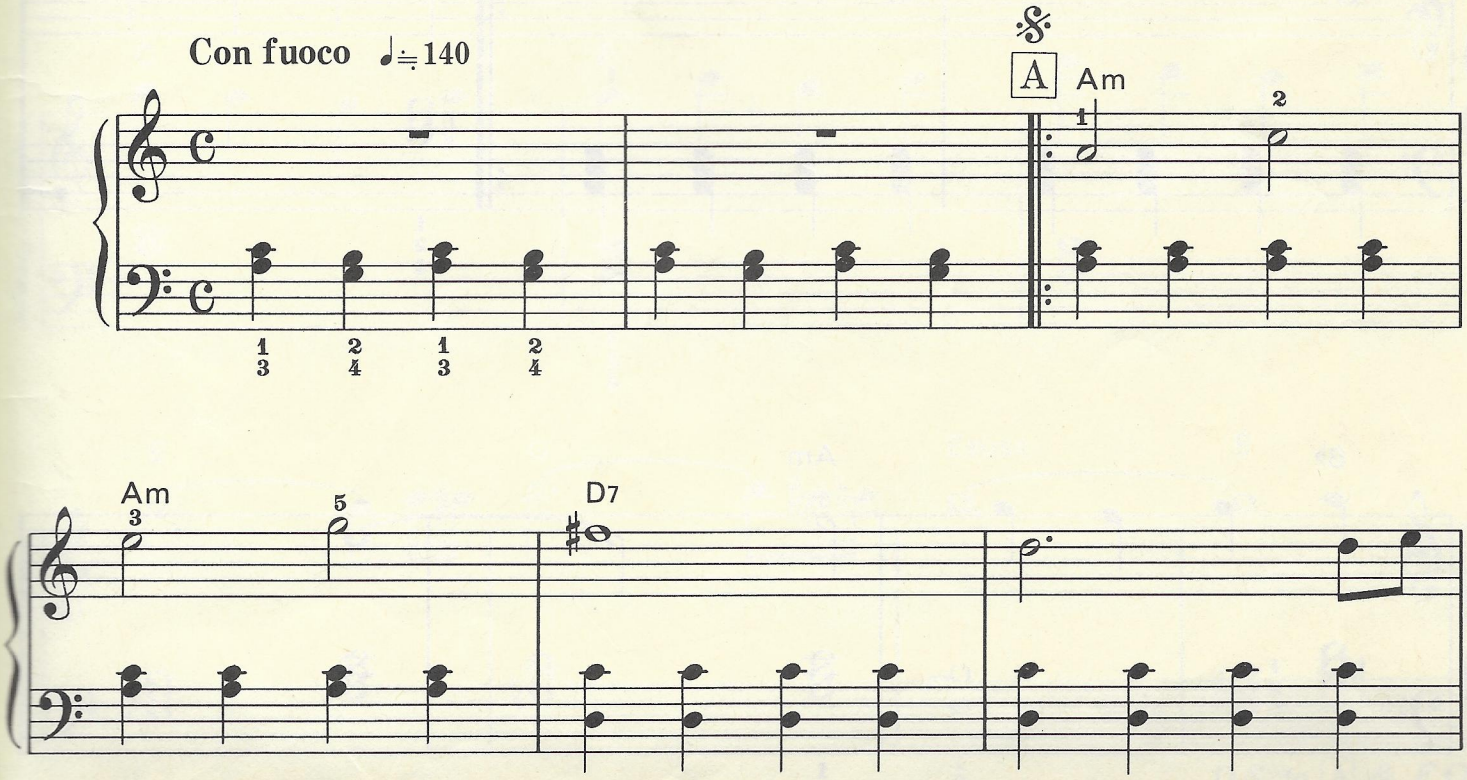

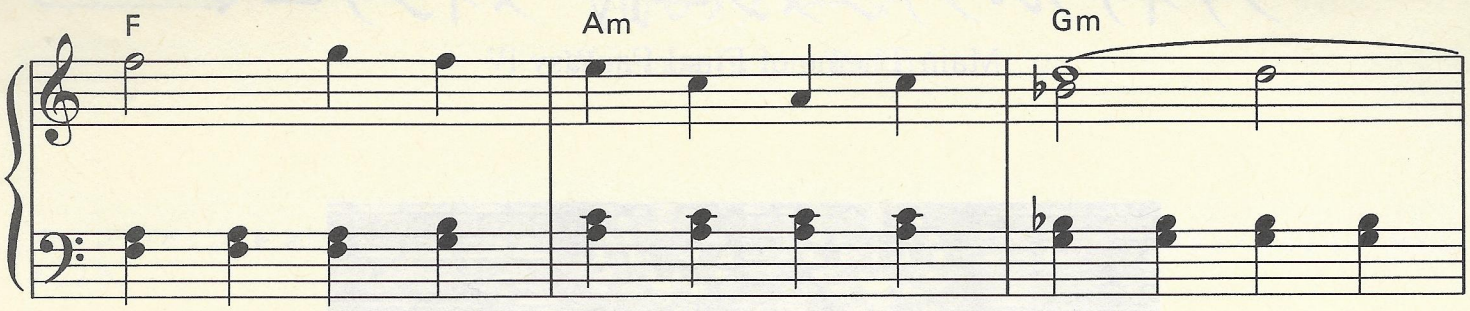
F
Am
Gm

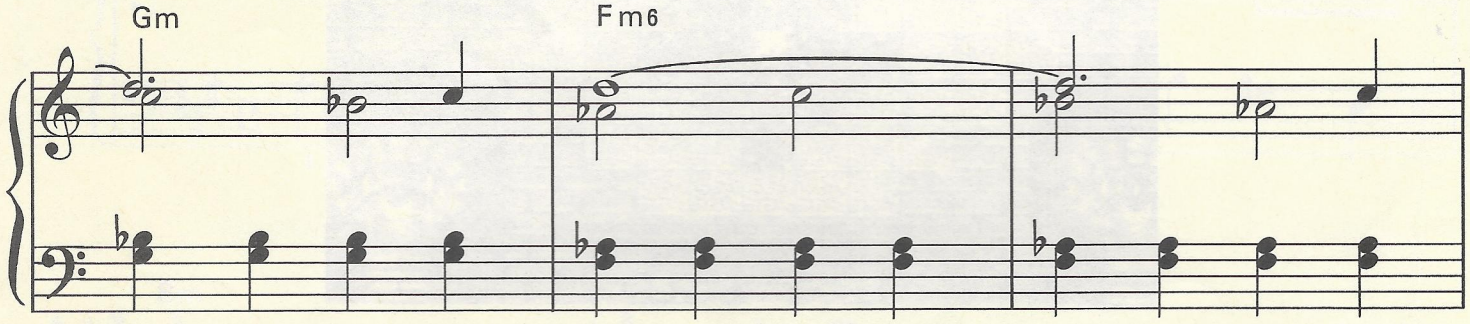
Gm
Fm6

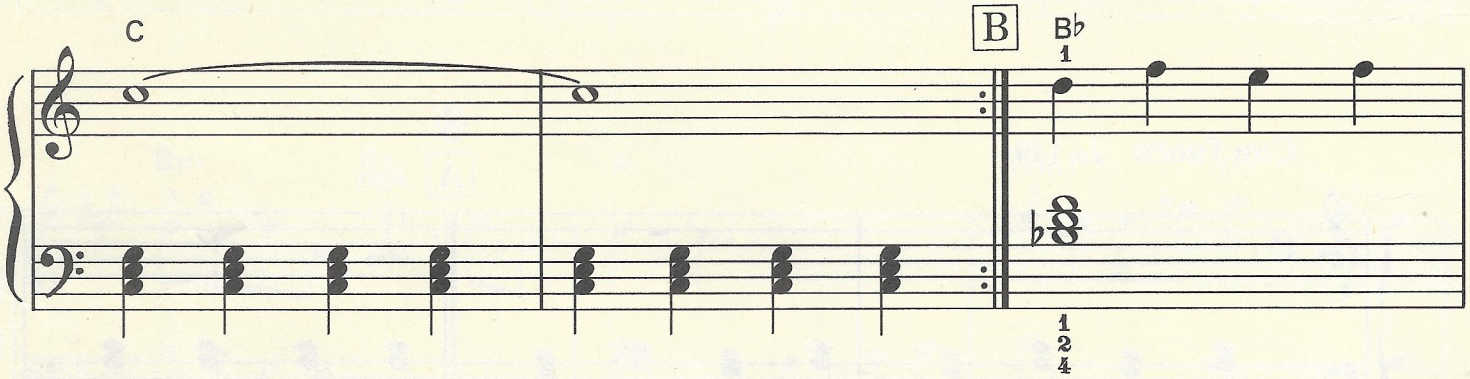
C
B
B♭
1
1
2
4

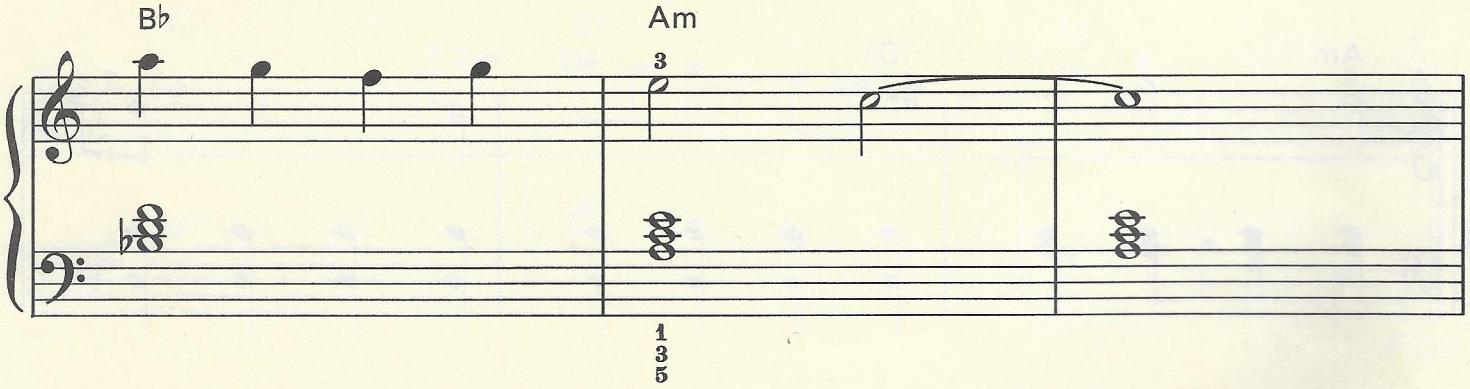
B♭
Am
3
1
3
5

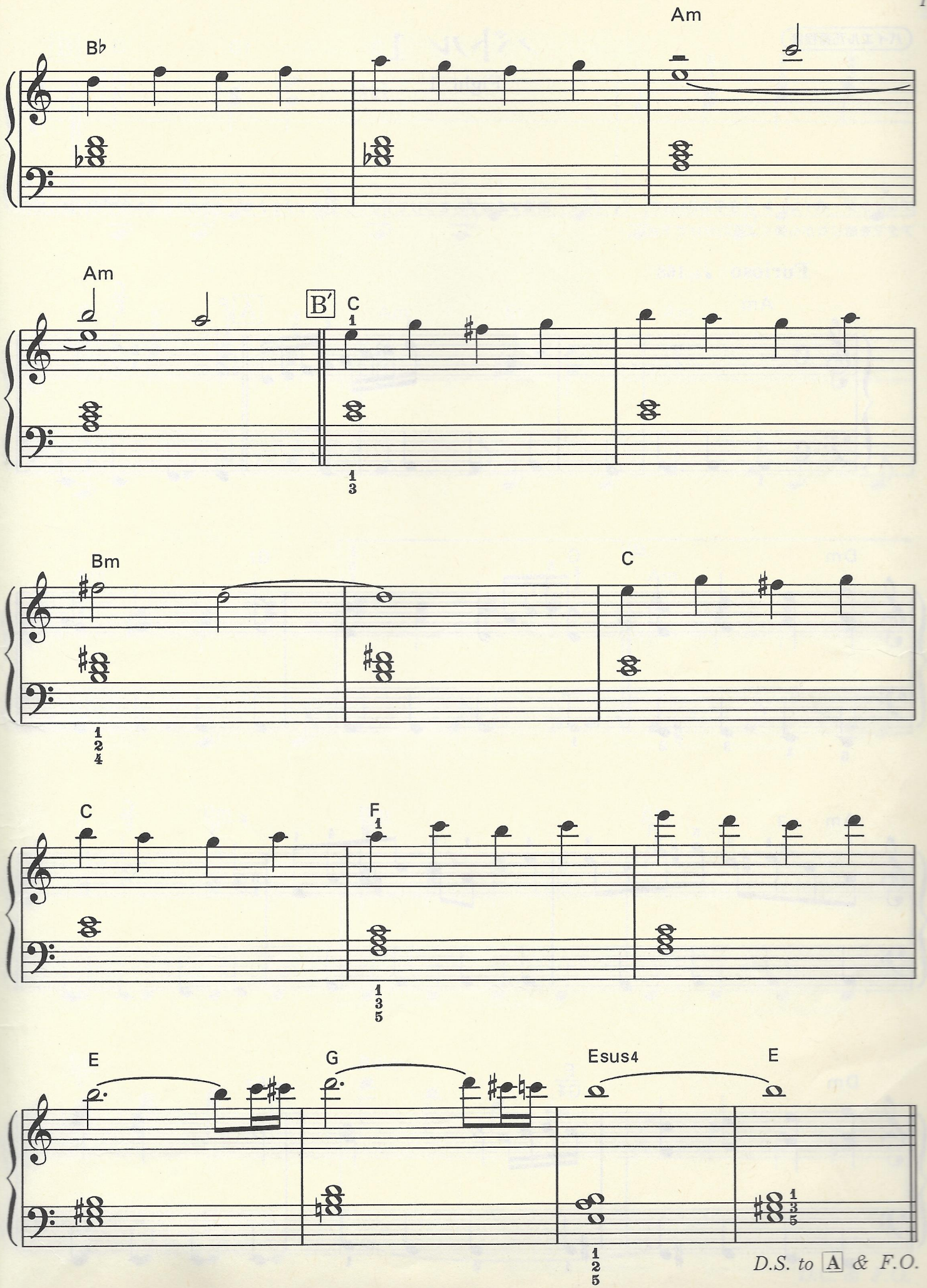
B♭
Am
Am
B′
C
Bm
C
C
F
E
G
Esus4
E
D.S. to A & F.O.

バイエル75番程度

バトル 1

Fight 1

プレイング・ポイント▶　左手のBassで、ぐいぐいと、前進するはずみをつけて下さい。Bの♩.♪♩.♪は、8Beatの基本型です。偶数拍のアタマを感じながら弾くよう心がけて下さい。

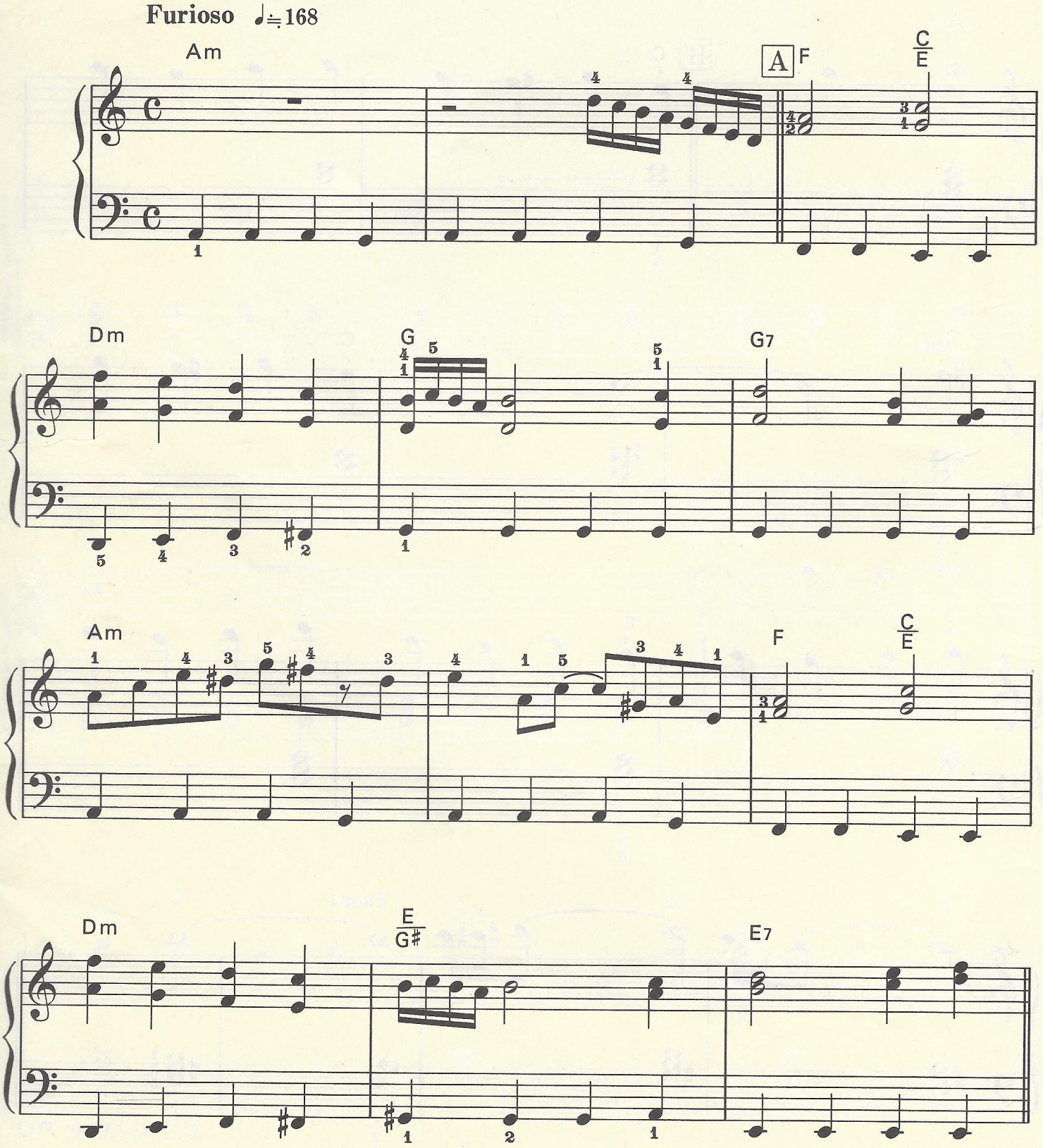

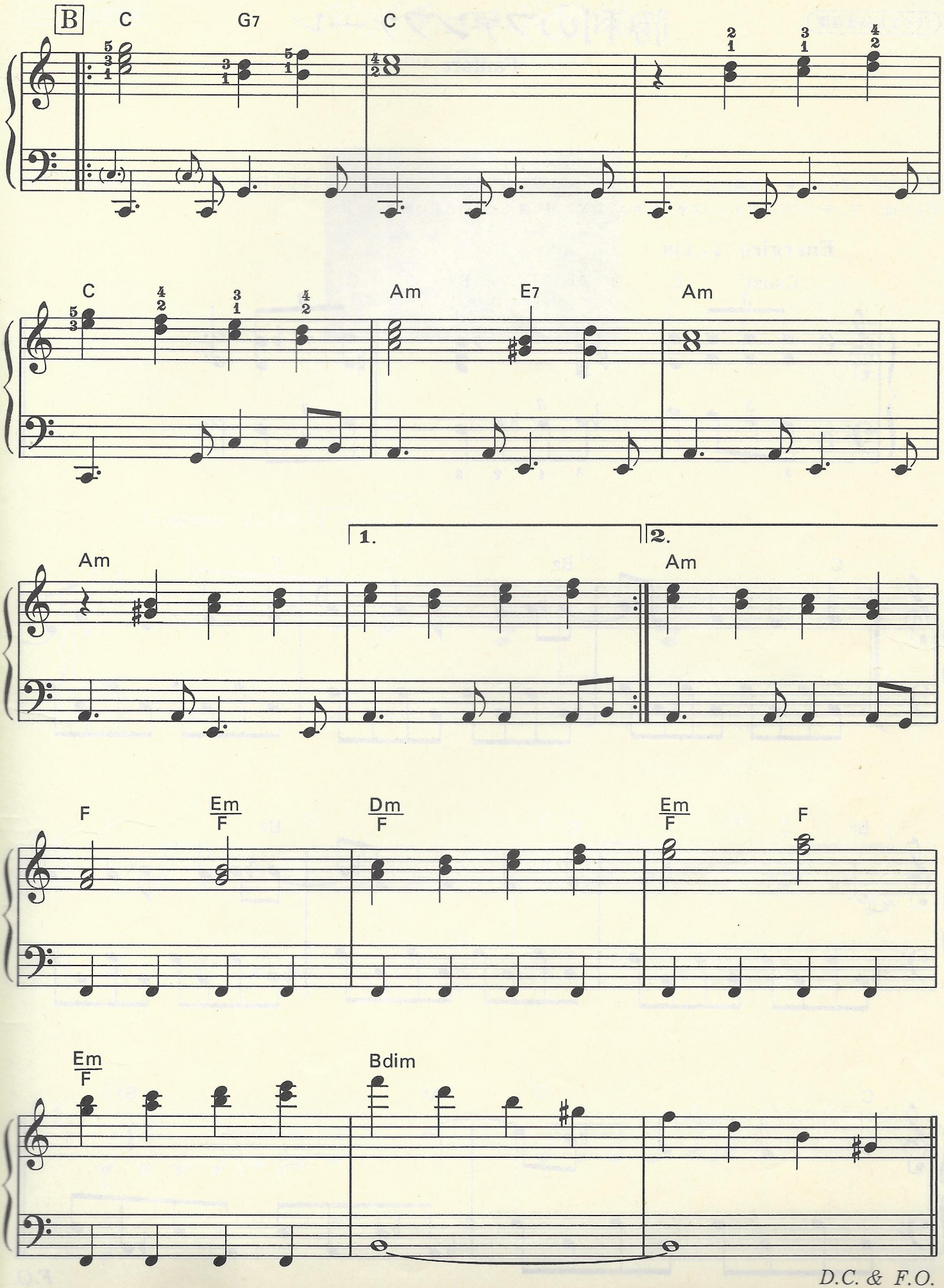

D.C. & F.O.

バイエル65番程度

勝利のファンファーレ

Fanfare

プレイング・ポイント▶　冒頭の２小節がクリアできれば、問題ナシ。特に、左手の練習をしっかりと行なって下さい。３小節目から、メロディーは、アンティシペーションに注意。左手は、短めに軽く弾くとよいと思います。

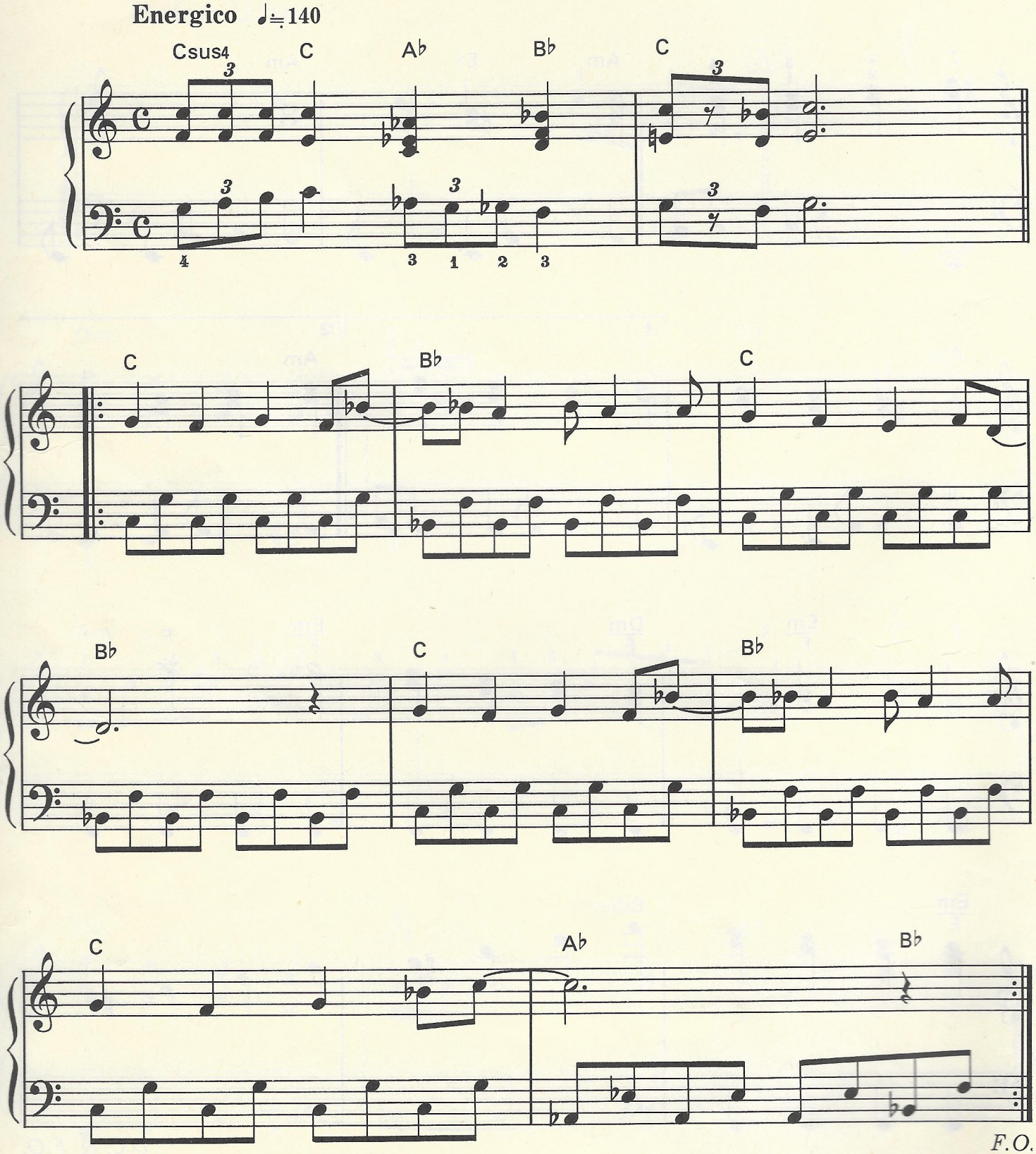

バイエル65番程度

デブチョコボ登場

Hello ! Big Chocobo !

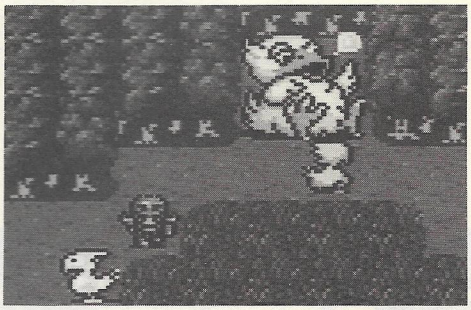

プレイング・ポイント▶　おどけた感じが出せるといいですね。その為にも、♫=♩³♪のはずんだ感じを大切に、弾いて下さい。

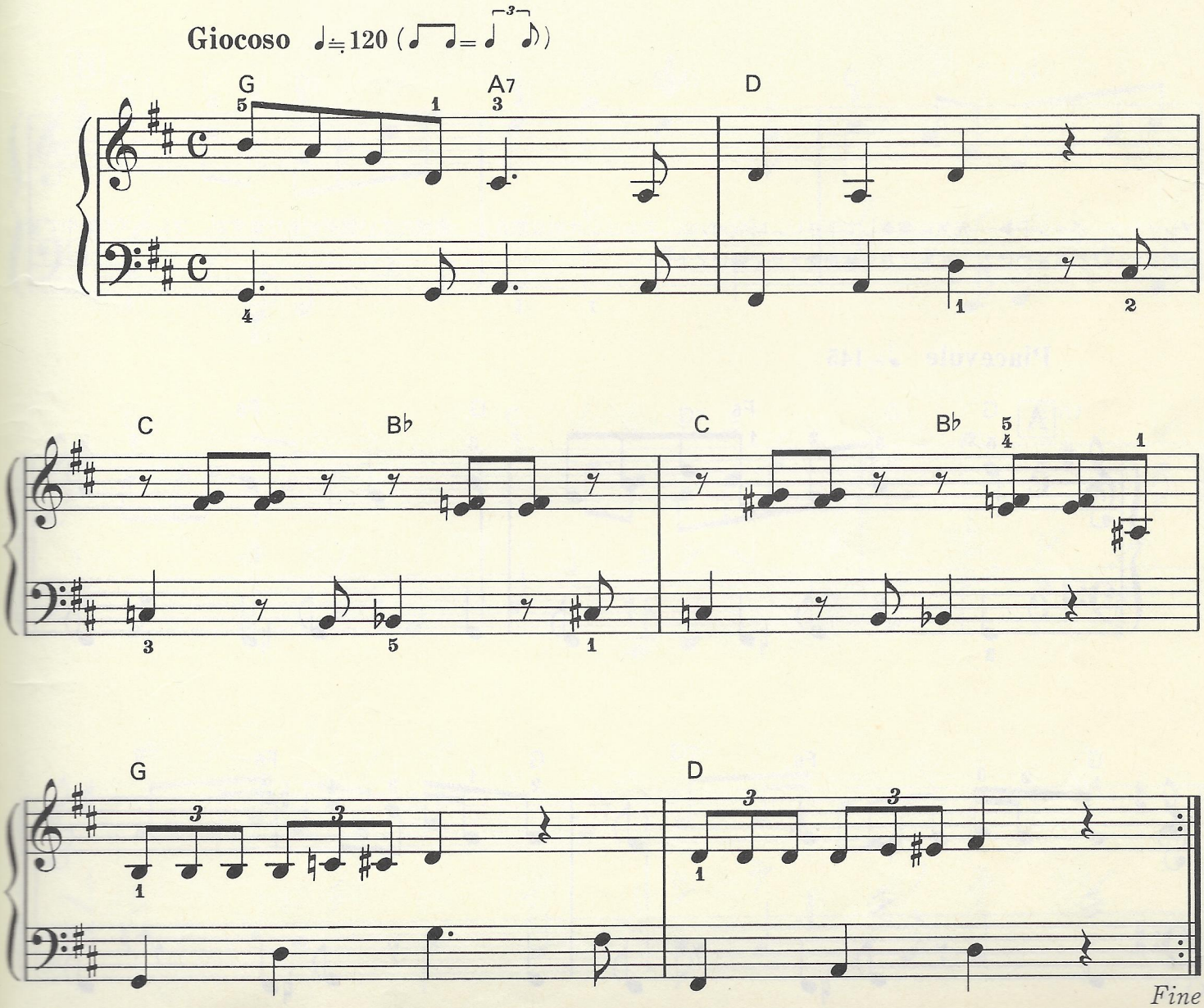

バイエル70番程度

チョコボ

Chocobo-chocobo

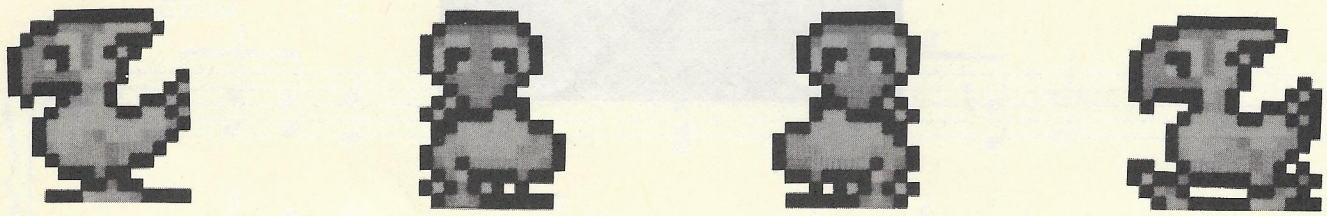

プレイング・ポイント▶　元気に演奏して下さい。Melodyは、アルペジオ的な動きで、音域の広い個所がありますが、フレーズの途中で音が切れないよう気をつけて。左手は８分休符を大切に弾いて下さい。

Piacevole ♩≒145

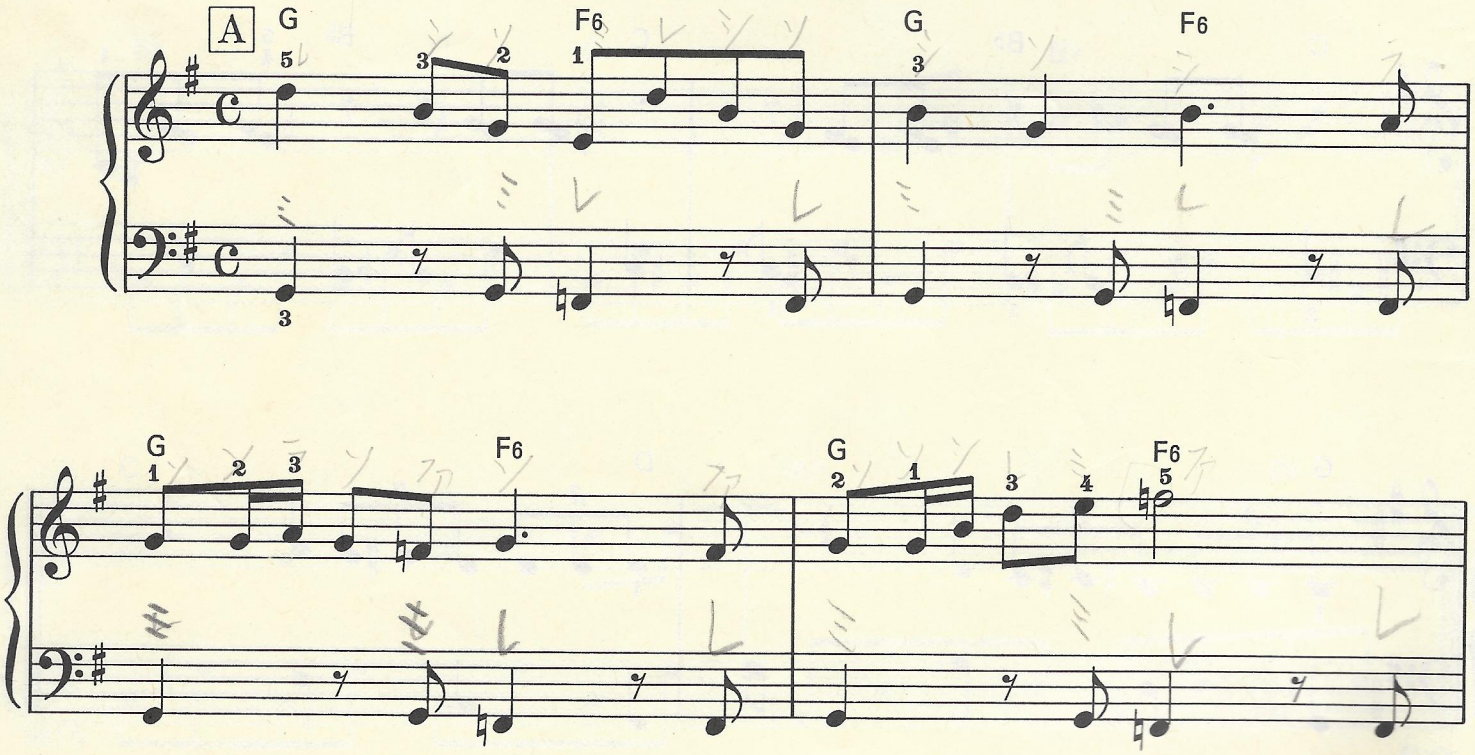

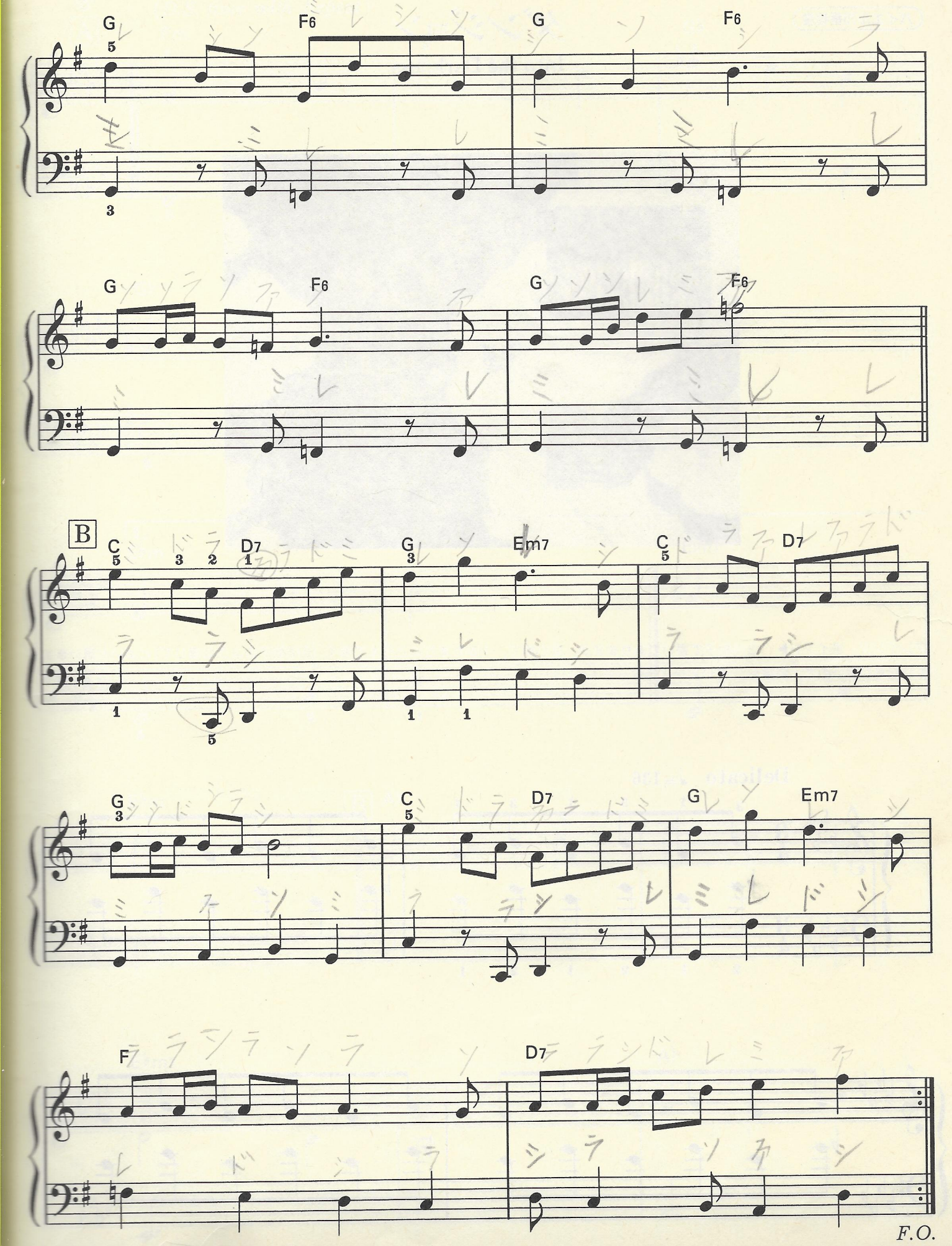

F.O.

バイエル75番程度

ダンジョン

Into the Darkness

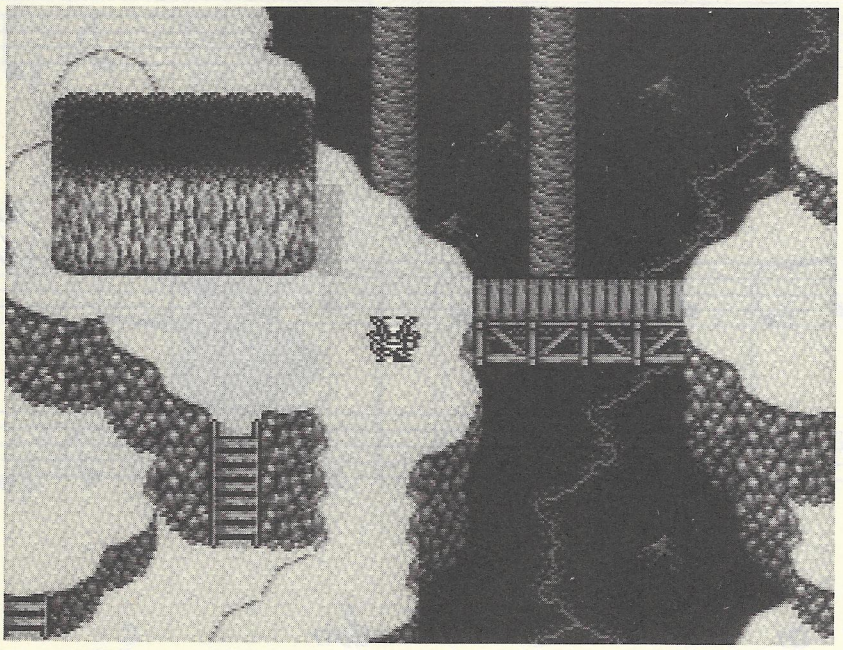

プレイング・ポイント▶　3/4拍子で書いてありますが、２小節で、１かたまりにとらえて弾く（6/8拍子のような感じで）とよいと思います。臨時記号が多いので、読譜も、ていねいに行なって下さい。

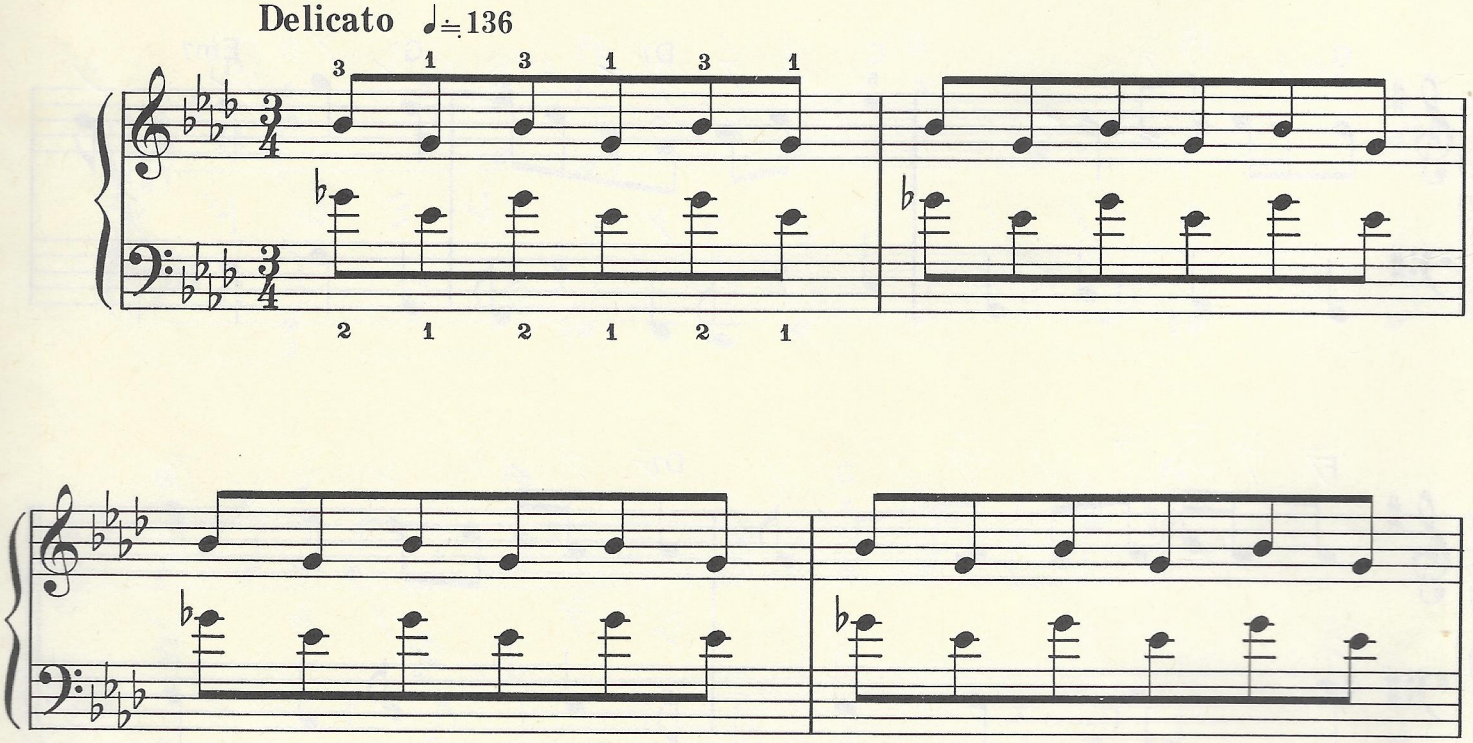

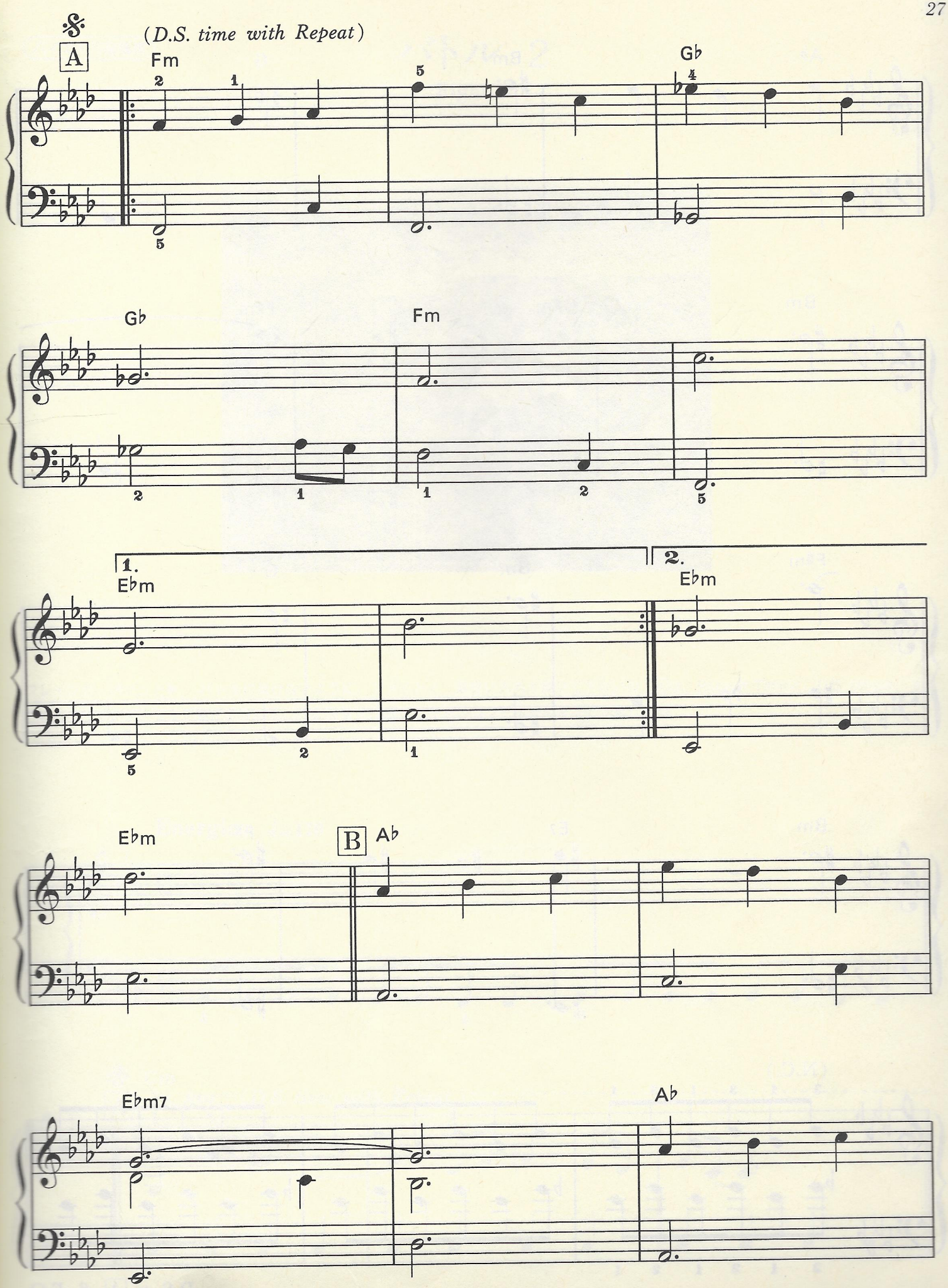
(D.S. time with Repeat)
A
Fm
Gb
Gb
Fm
1.
Ebm
2.
Ebm
Ebm
B
Ab
Ebm7
Ab

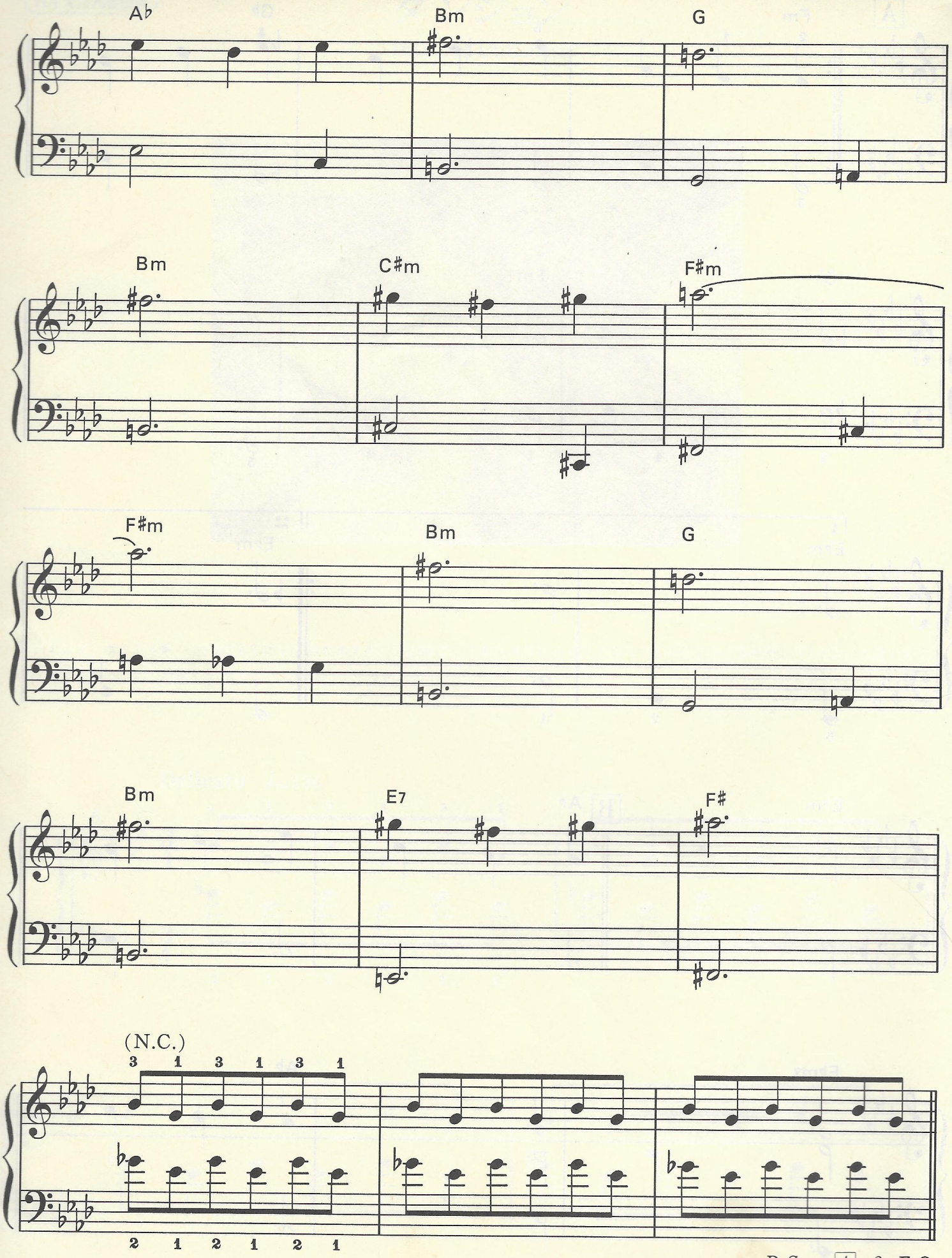

D.S. to [A] *& F.O.*

バイエル75番程度

バトル 2

Fight 2

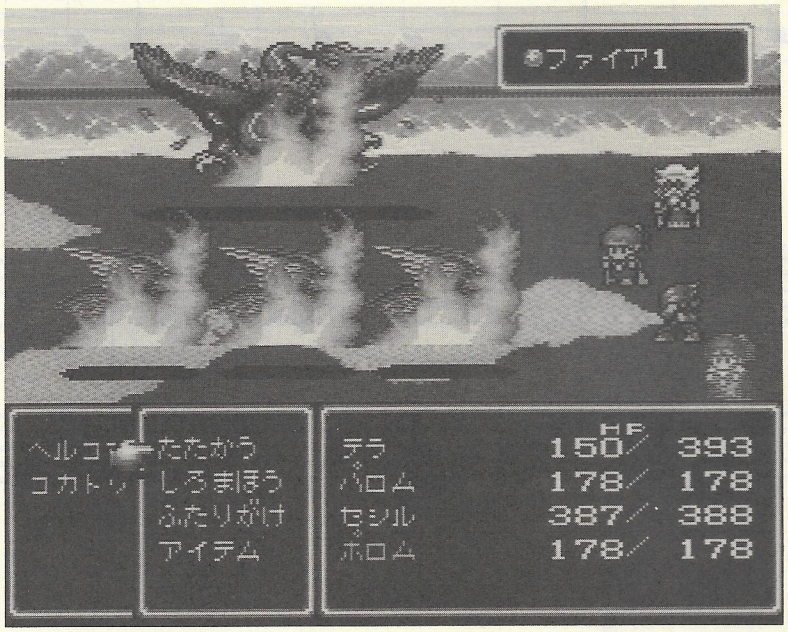

プレイング・ポイント▶　バトルに負けないように、ファイト！　気合い入れて弾いて下さいね。Aは、Repeat Timeと、D.S. timeは、右手のみ、１オクターヴ上で弾きましょう。B′の最後２小節は、左右のコンビネーションに注意してね。

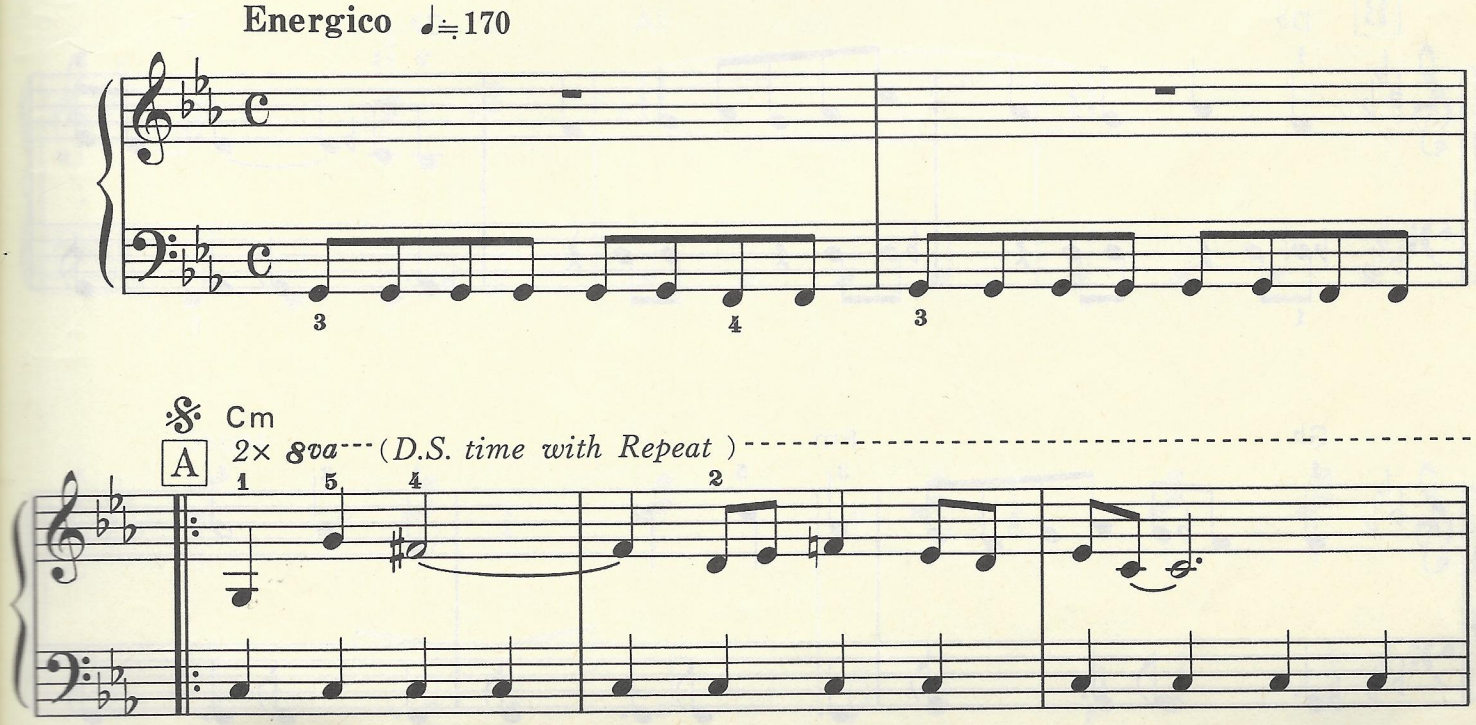

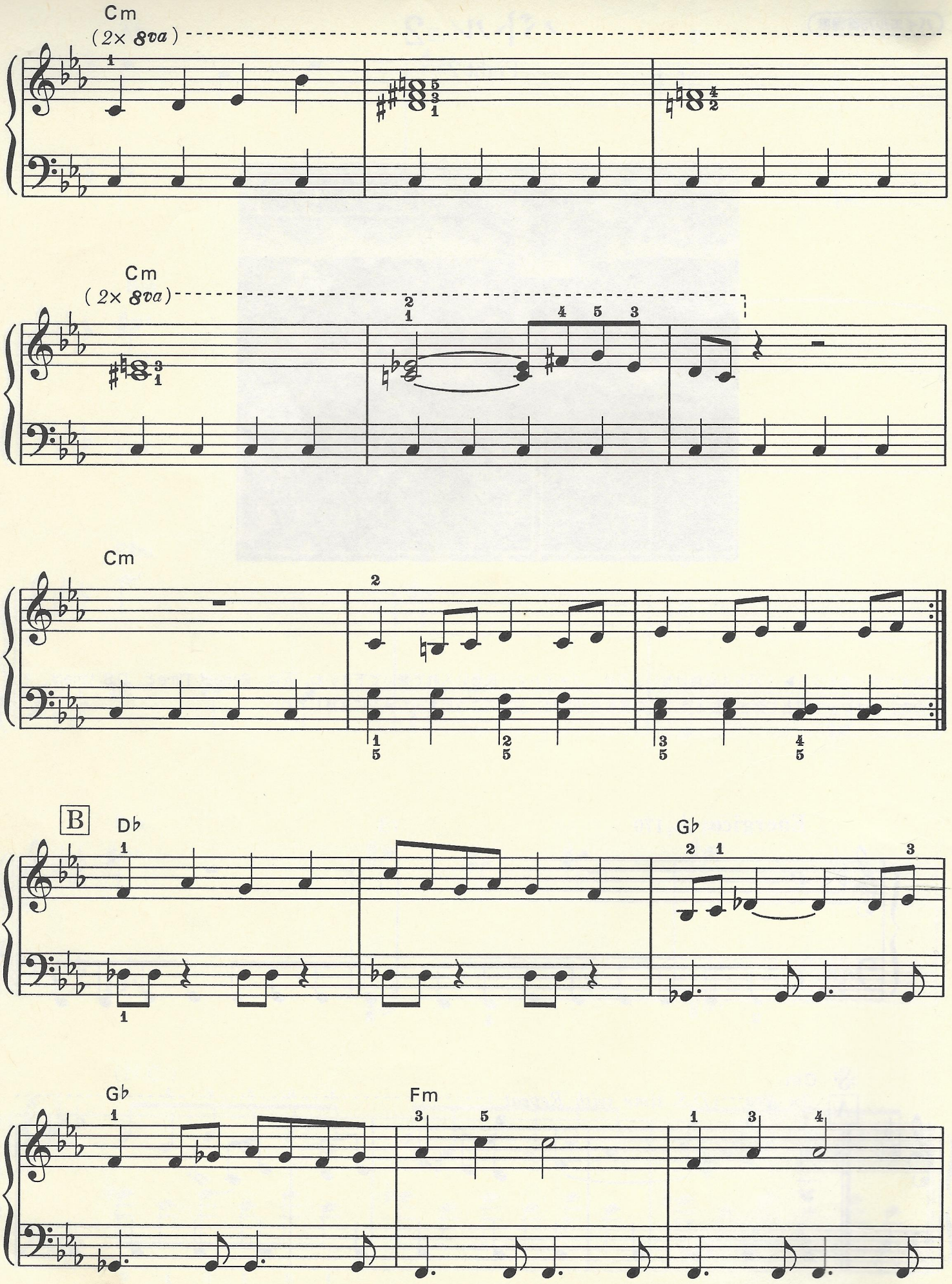
Cm
(2× 8va)
Cm
(2× 8va)
Cm
B
D♭
G♭
G♭
Fm

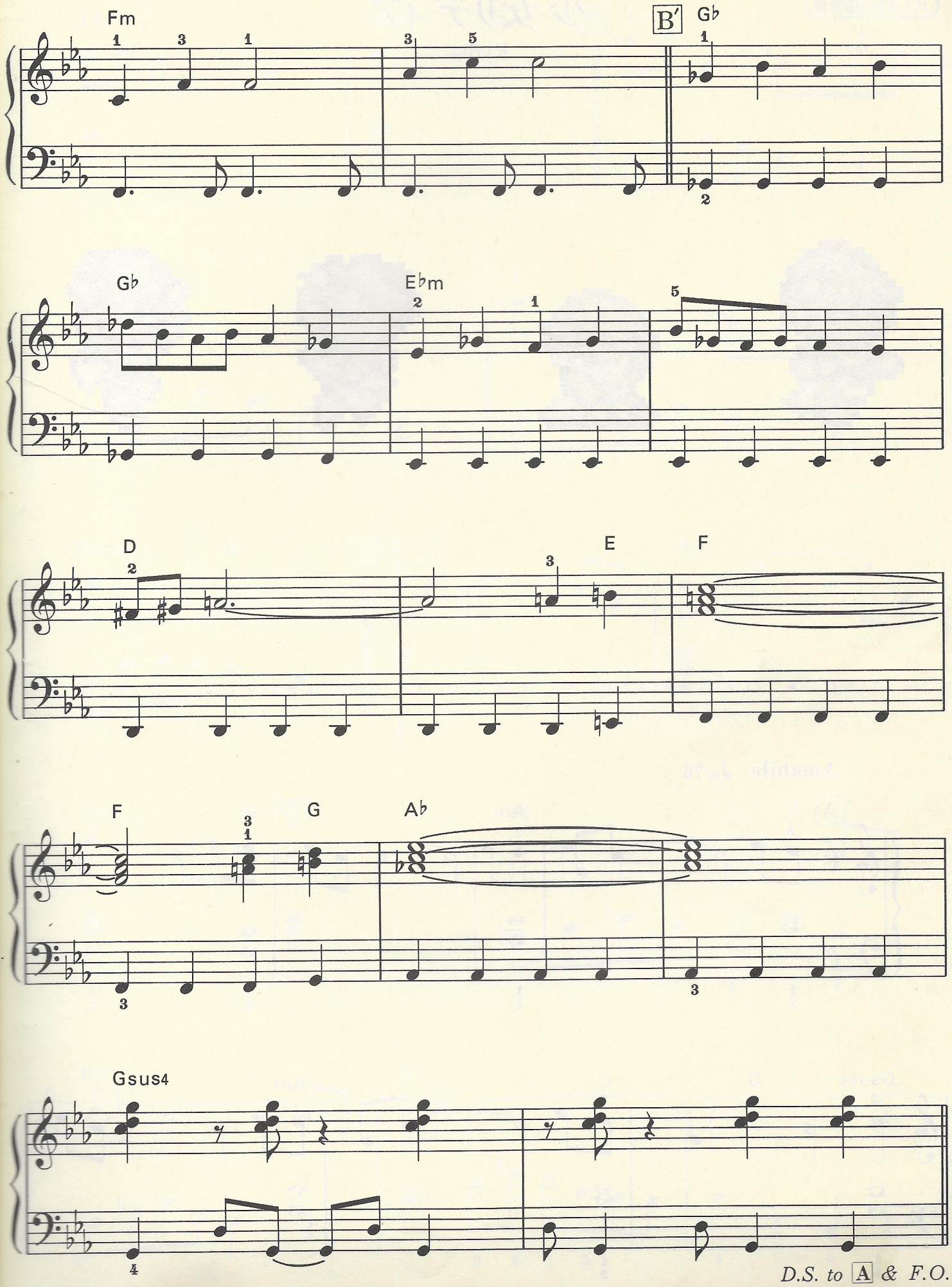
Fm
B′
G♭
G♭
E♭m
D
E
F
F
G
A♭
Gsus4
D.S. to A & F.O.

バイエル70番程度

少女リディア

Rydia

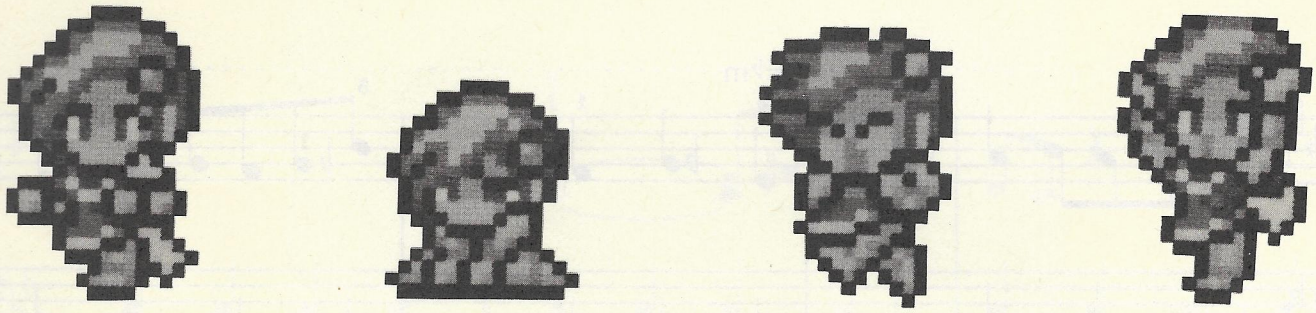

プレイング・ポイント▶　ていねいに演奏して下さい。特に、メロディーは、フレーズの切れ目に注意してよ〜くうたって下さいね。

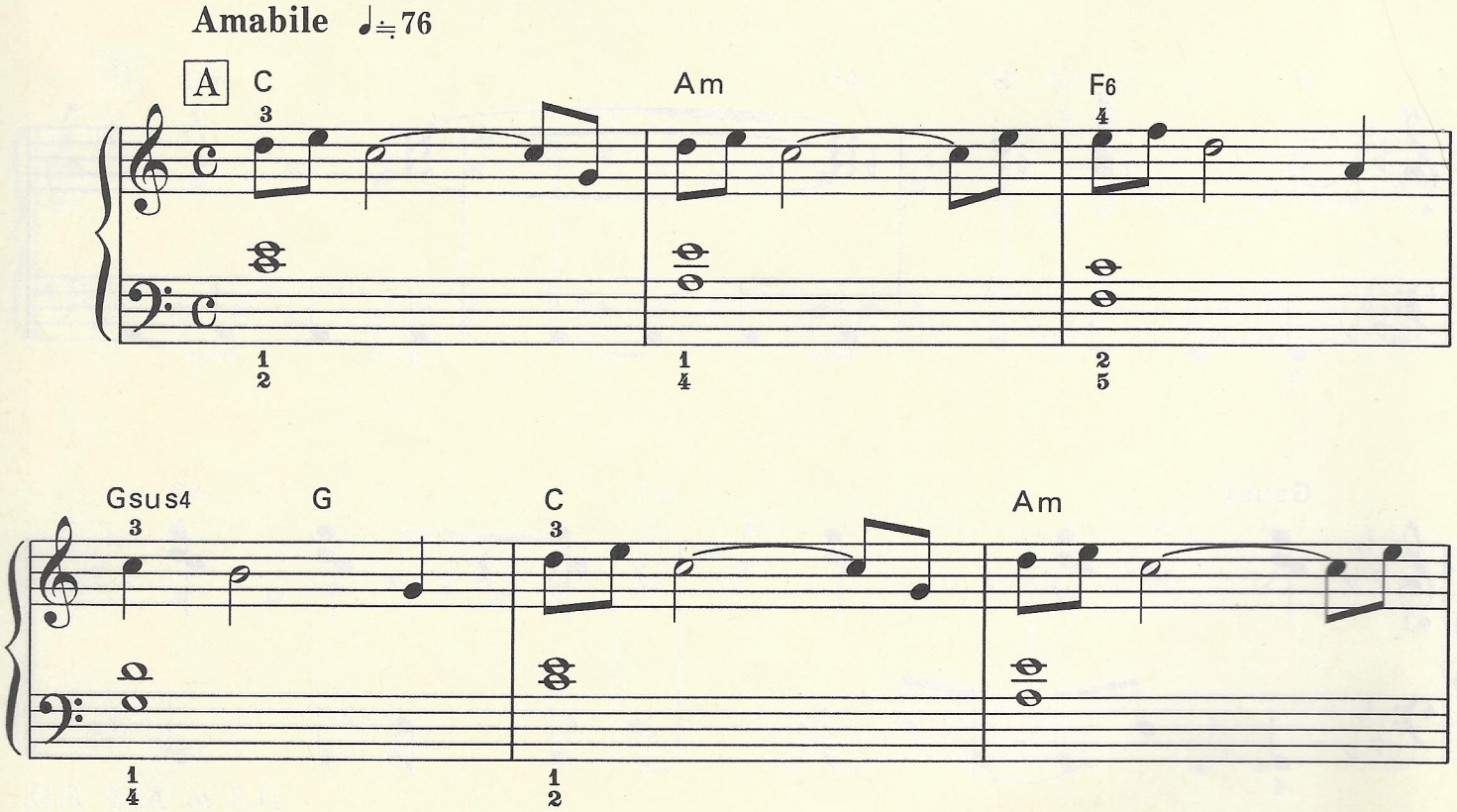

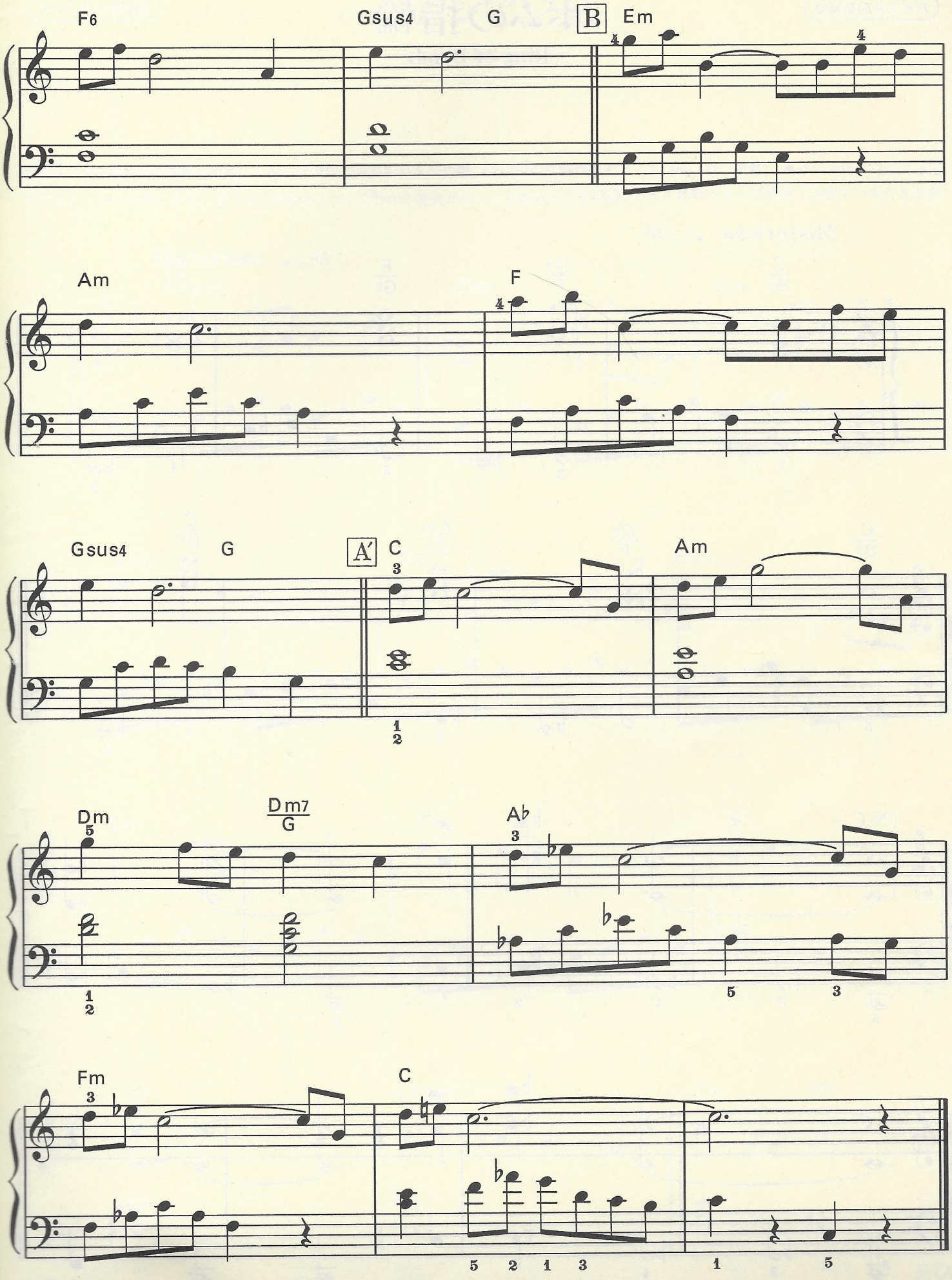
F6
Gsus4
G
B
Em
Am
F
Gsus4
G
A′
C
Am
Dm
Dm7/G
A♭
Fm
C

バイエル80番程度

ボムの指輪

Ring of Bomb

プレイング・ポイント▶　簡単…なんだけど、左手の音域が広いので、思ったより弾きにくいかも。まず、左手の練習をたくさんして下さい。
Ⓑのオクターヴ奏は、無理だったら単音でもOKです。

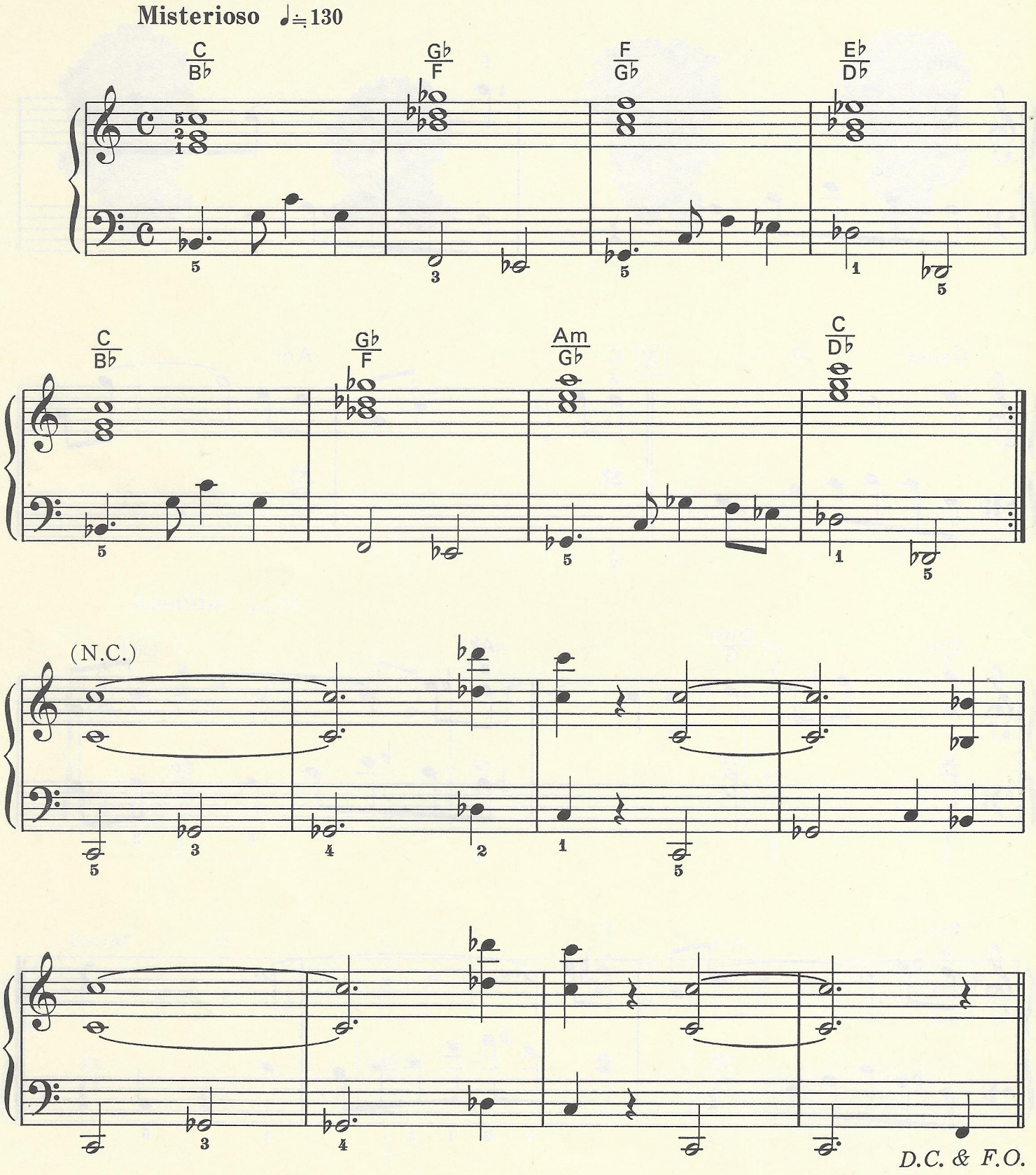

バイエル75番程度

ダムシアン城

Castle Damcyan

プレイング・ポイント▶　この曲のように、同じフレーズのくり返しがある場合２回目を少し小さめに弾くとか、メリハリをつけるように心がけると、いいと思います。後半９小節目からは、C♯dimで緊張がもっとも高まるようにね。

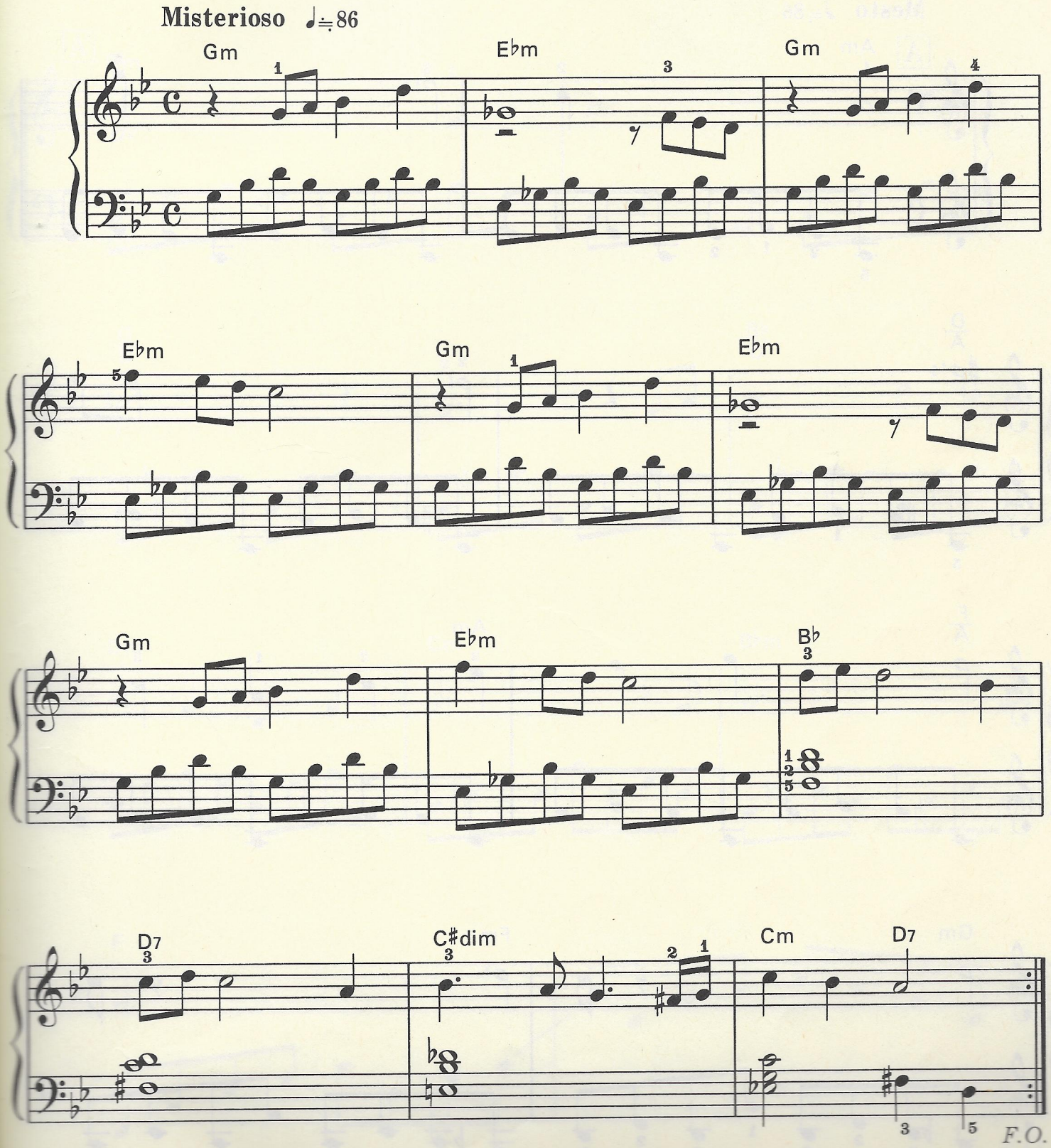

バイエル85番程度

哀しみのテーマ

Cry in Sorrow

プレイング・ポイント▶　Aと A′ はKeyが違うだけ。頭の切りかえを、すばやく行なって下さい。問題は左手。粒をそろえて、うるさくないように。また、Harmonyの移り変わりも十分意識して弾いて下さい。

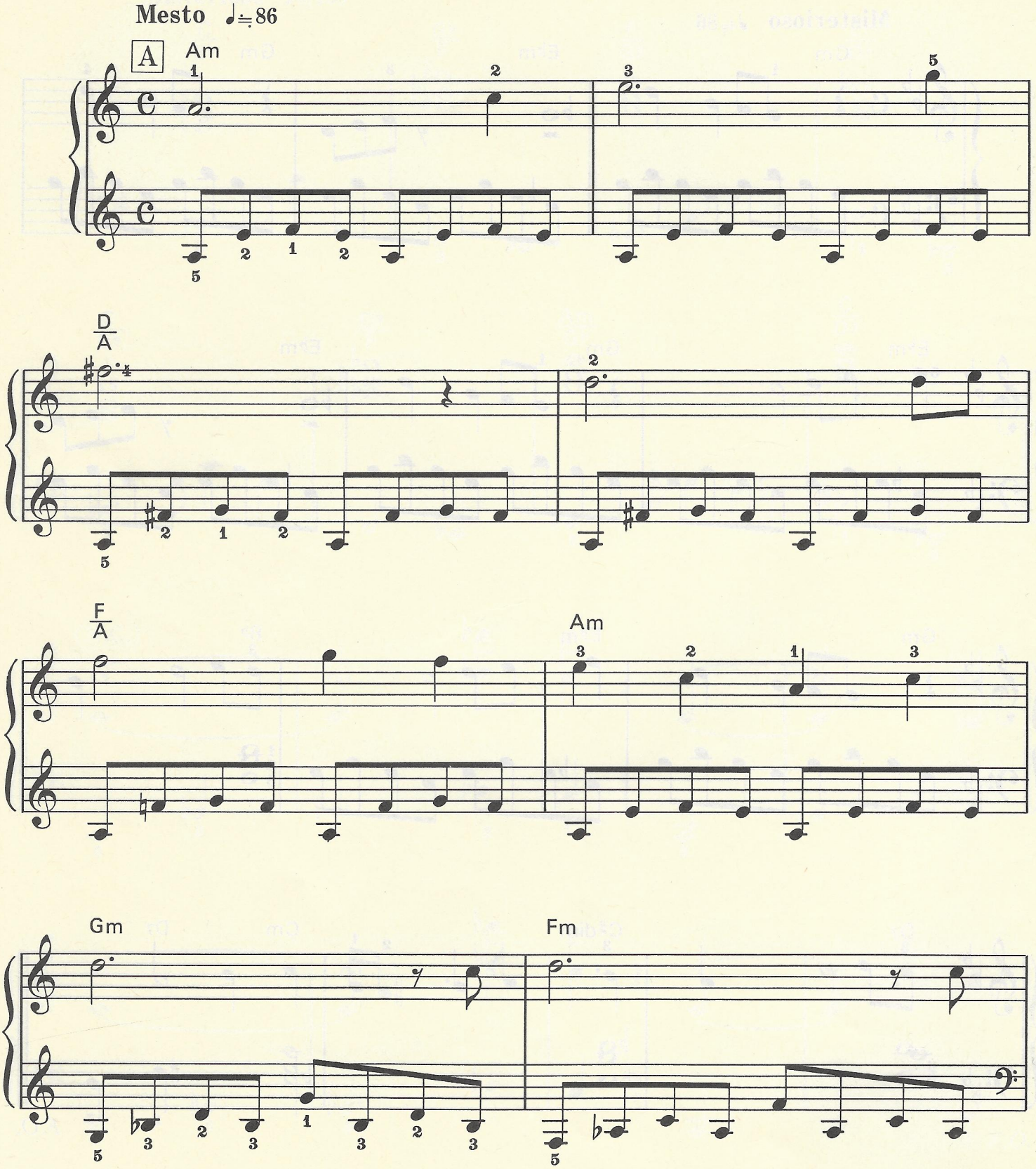

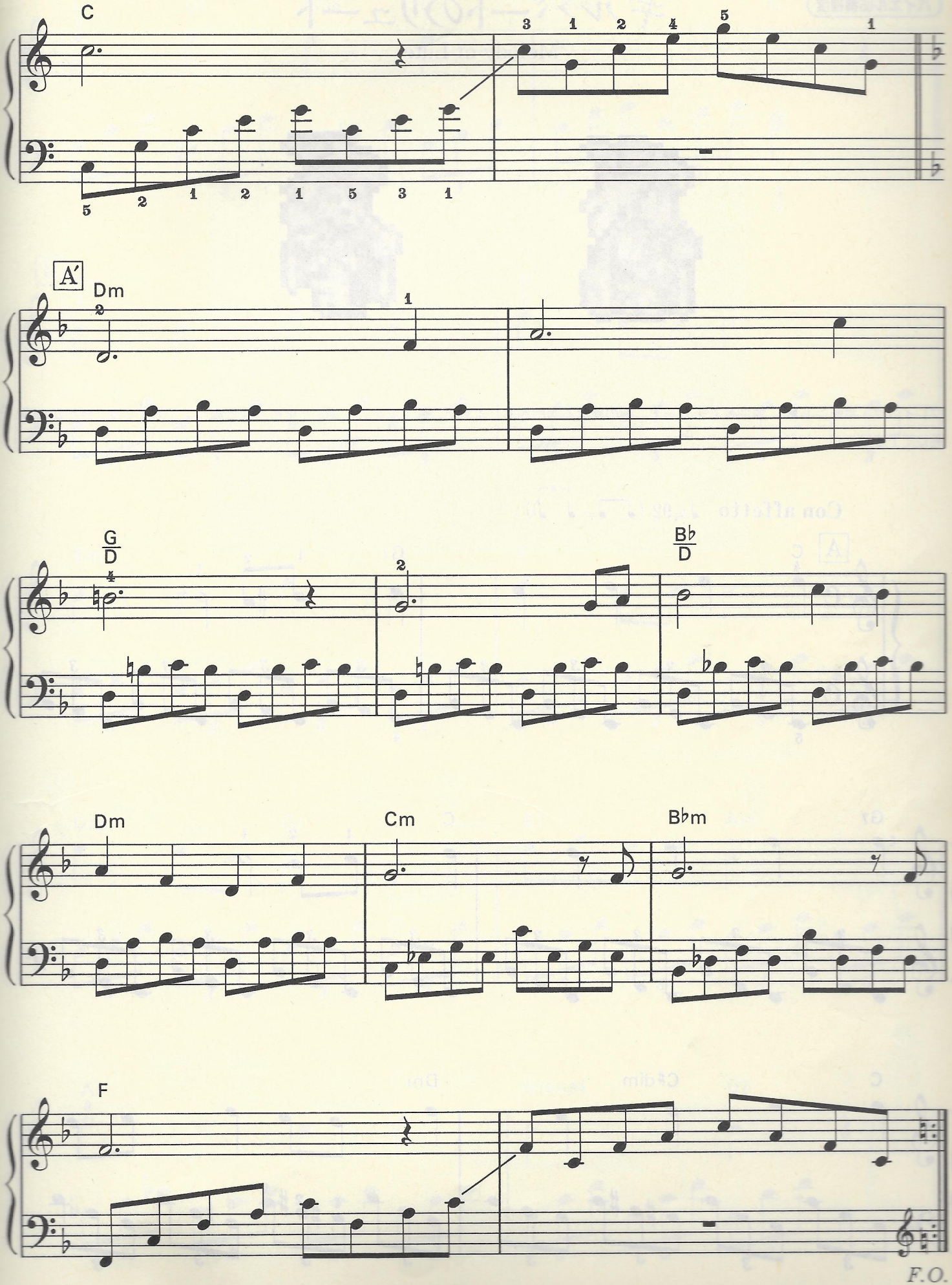

F.O.

バイエル65番程度

ギルバートのリュート

Melody of Lute

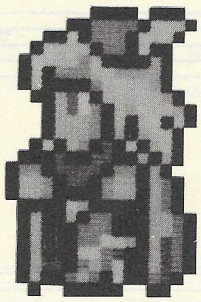

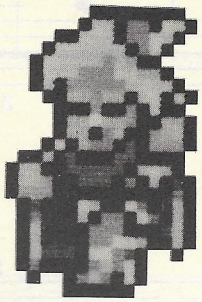

プレイング・ポイント▶　原曲と若干ハーモニーの異なる個所がありますが、御了承を！　左手が重たくならないよう気をつけて軽やかに演奏して下さい。

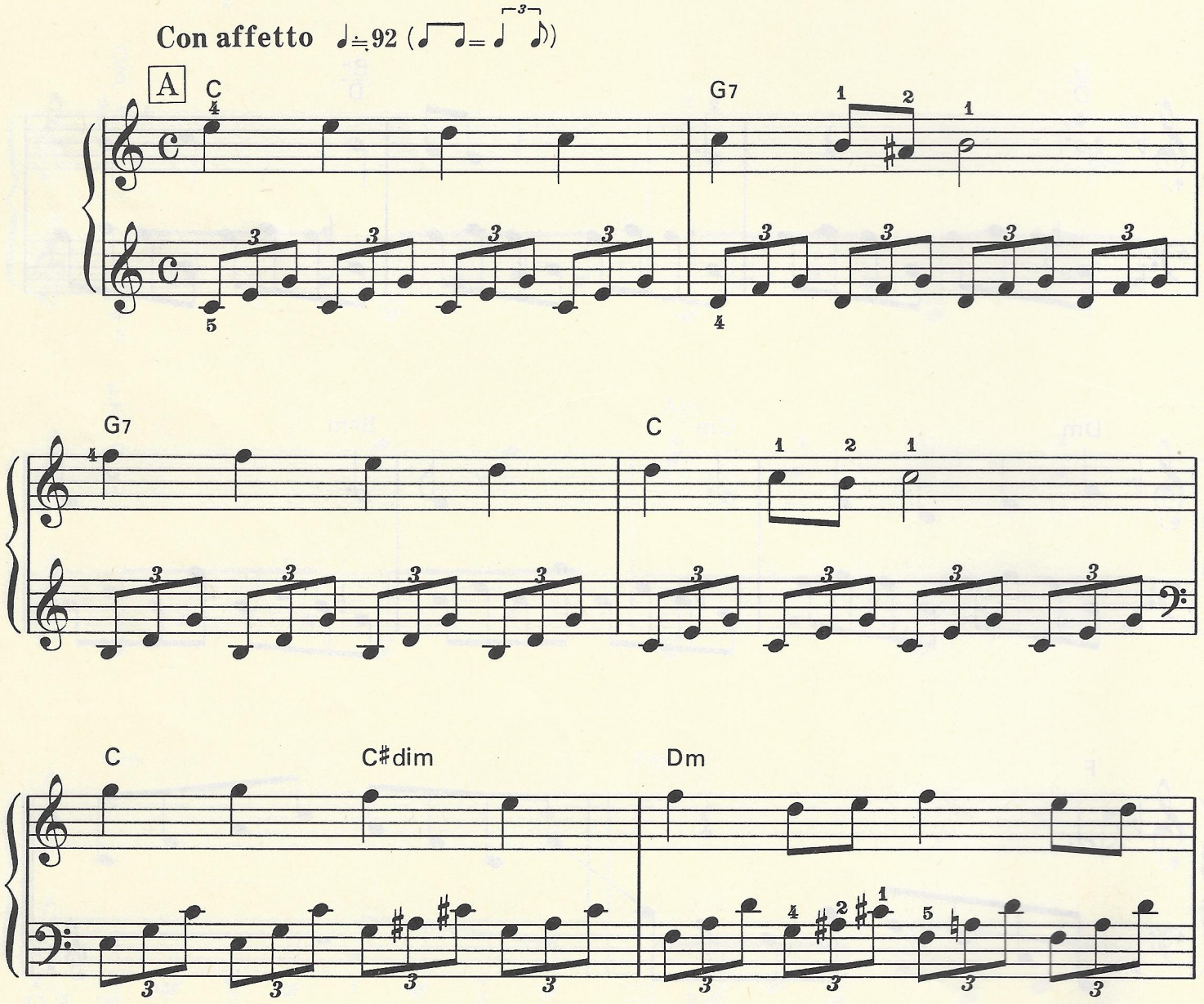

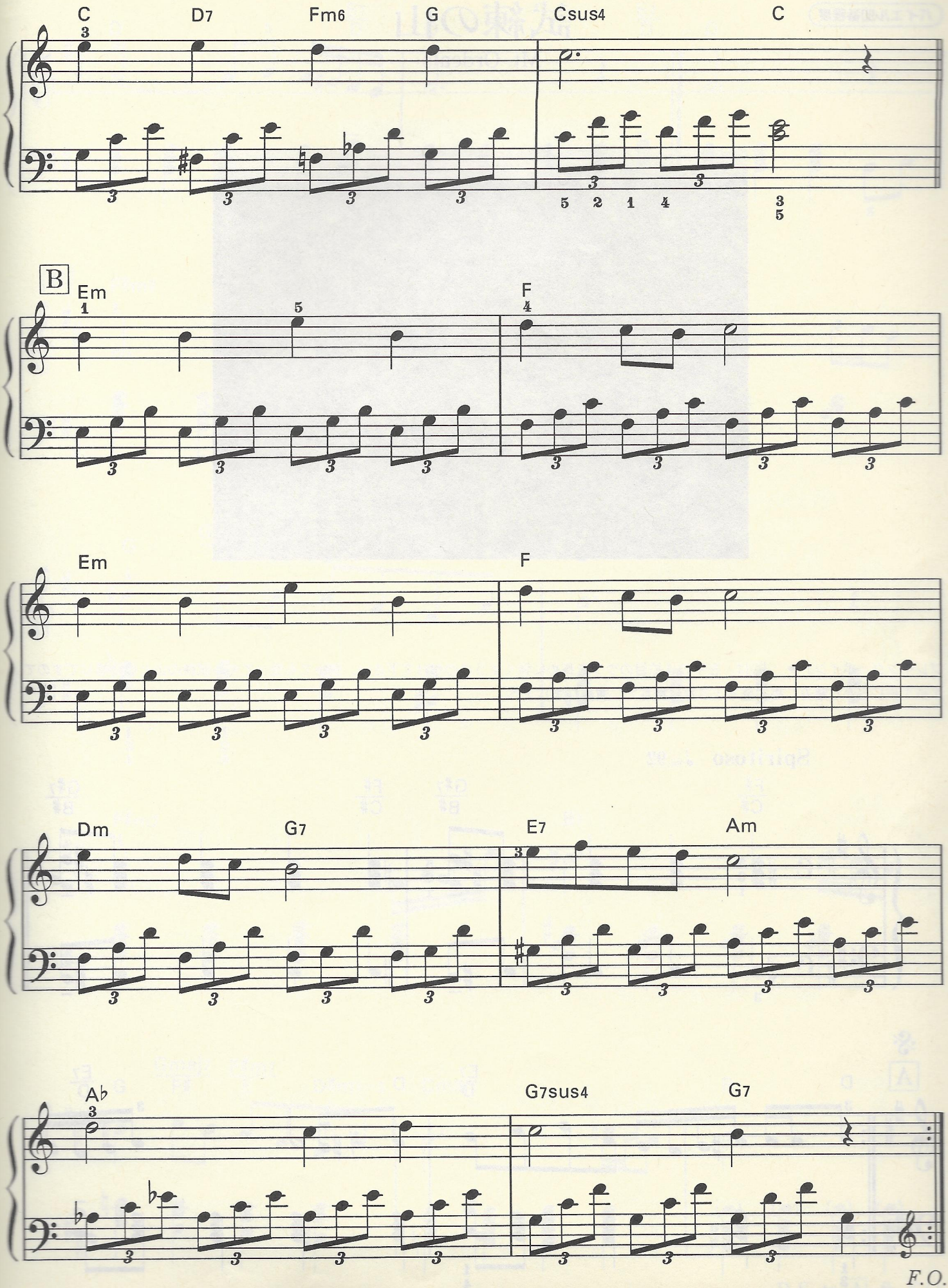

F.O.

バイエル90番程度

試練の山

Mt. Ordeals

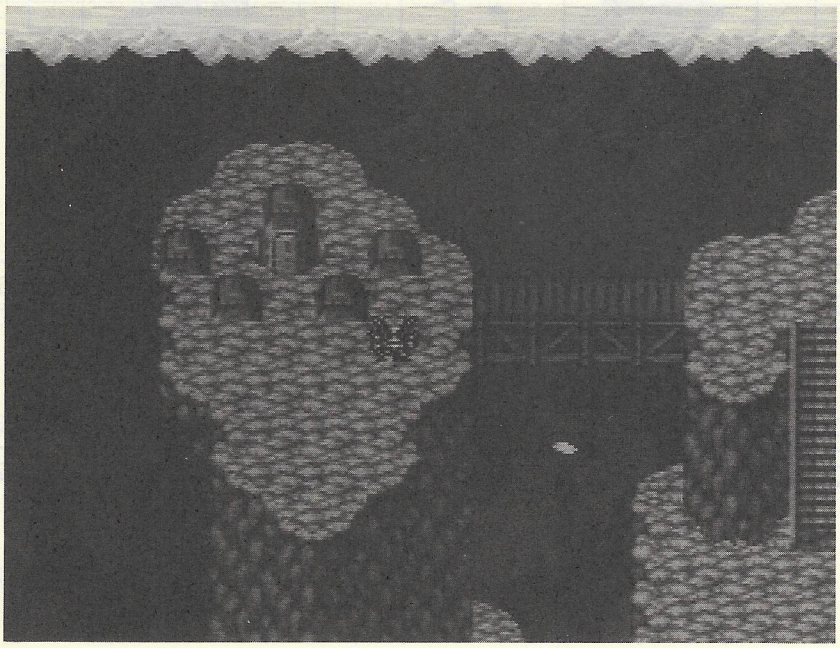

プレイング・ポイント▶ Aは、左手の４拍目のウラを長めに弾くように心がけて下さい。登っても登っても…試練の山という感じですので、１歩１歩しっかり踏みしめて登るような気持ちで、演奏しましょう。

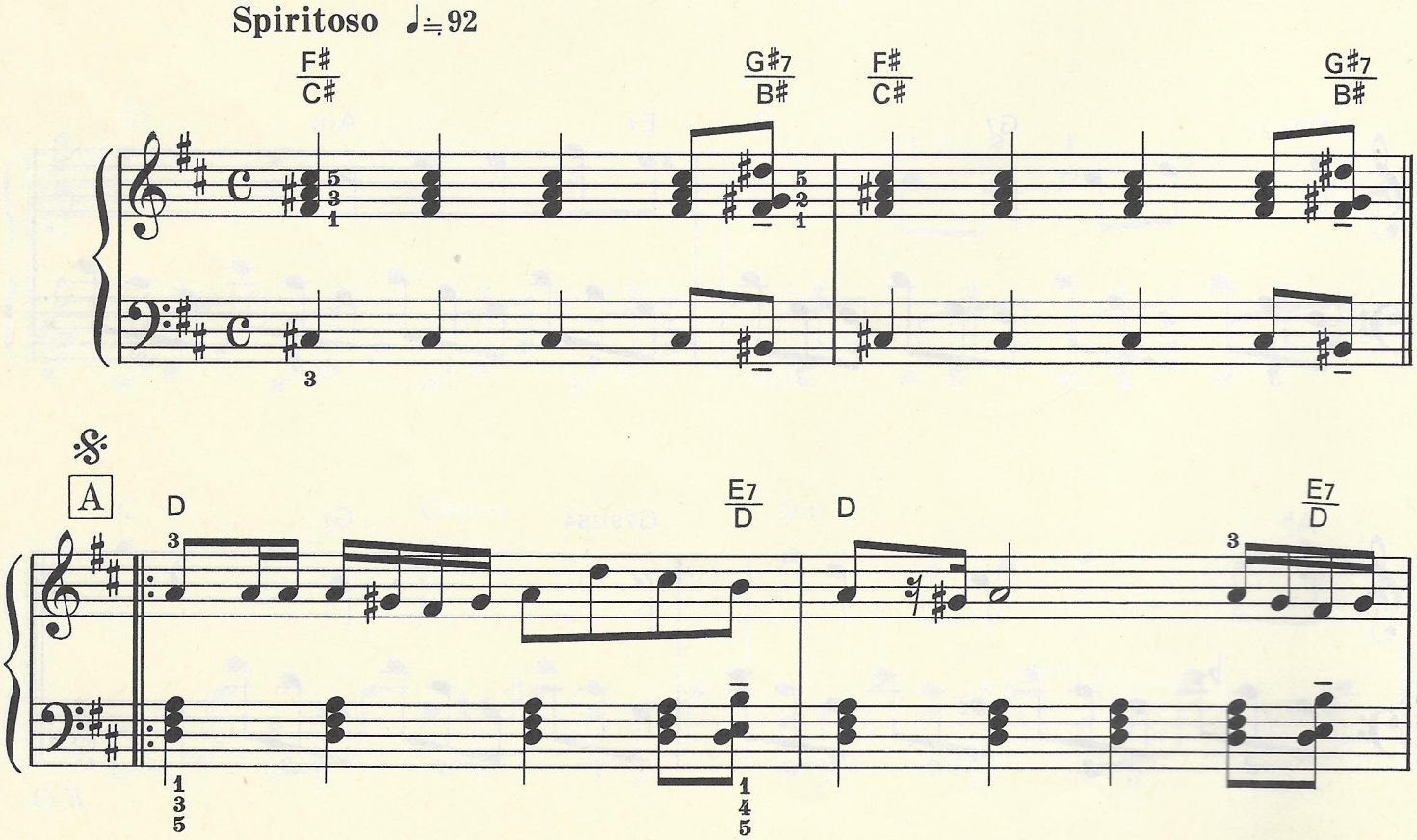

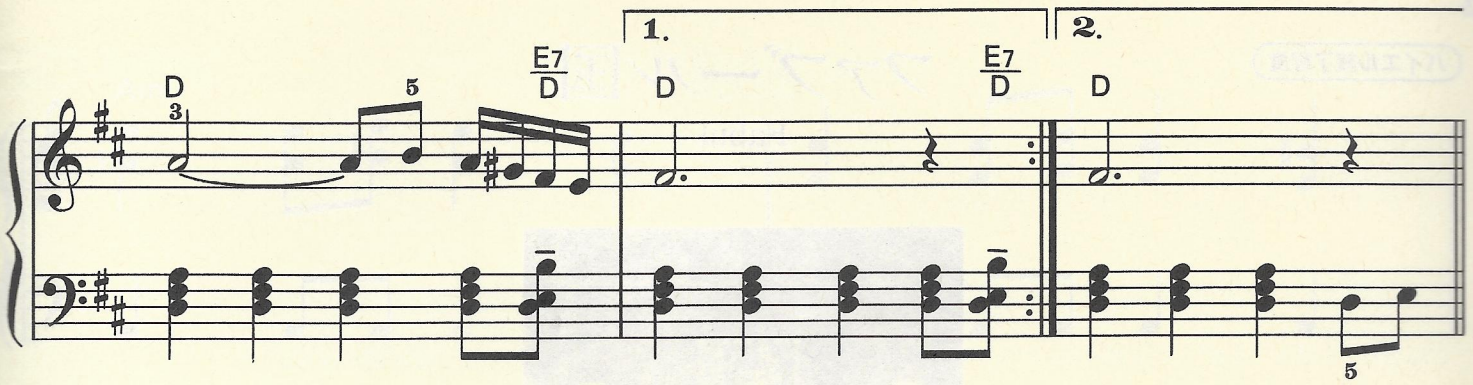
1.
2.
D
E7/D
D
E7/D
D

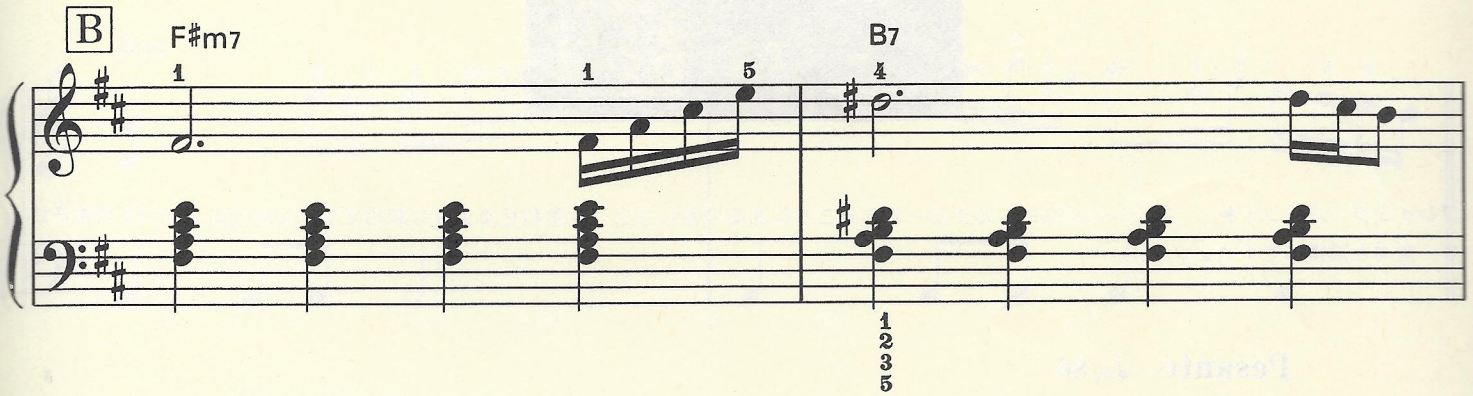
B
F♯m7
B7

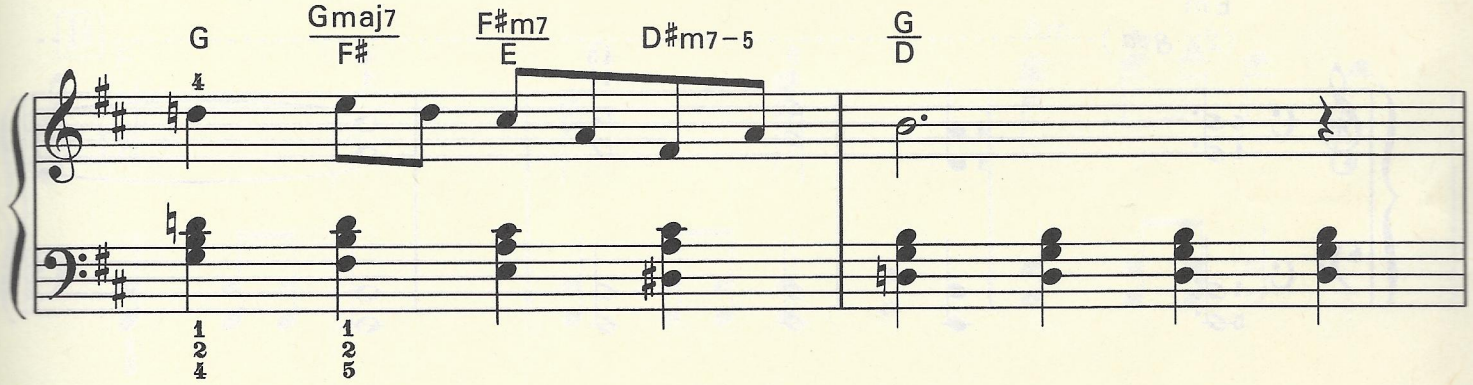
G
Gmaj7/F♯
F♯m7/E
D♯m7−5
G/D

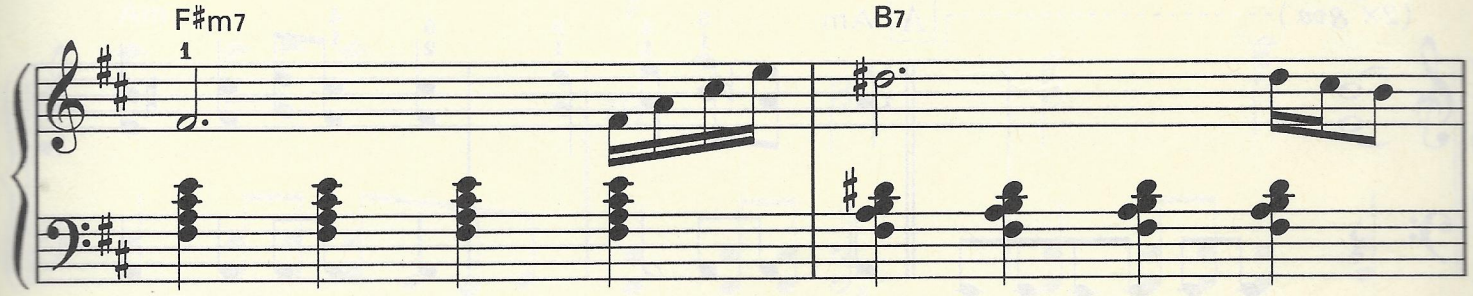
F♯m7
B7

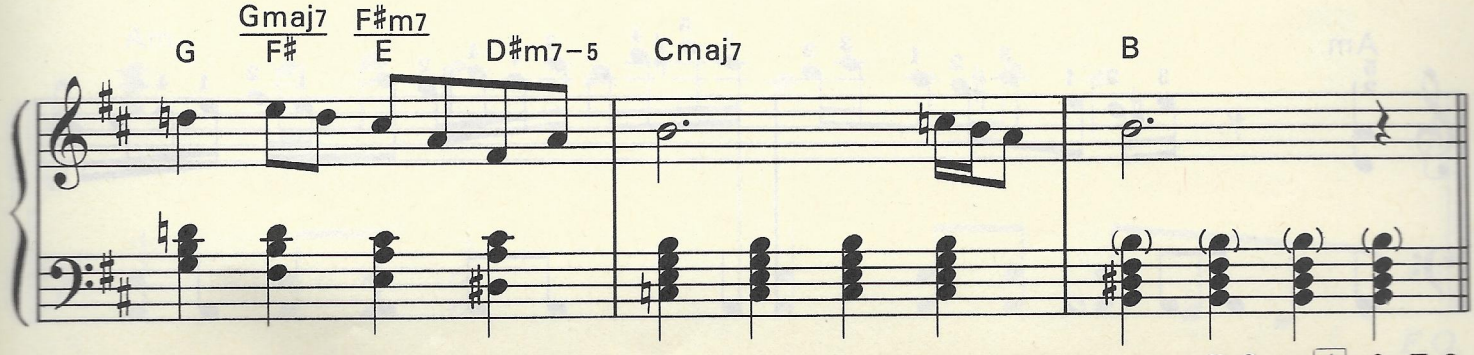
G
Gmaj7/F♯
F♯m7/E
D♯m7−5
Cmaj7
B

D.S. to A *& F.O.*

バイエル終了程度

ファブール国

Fabul

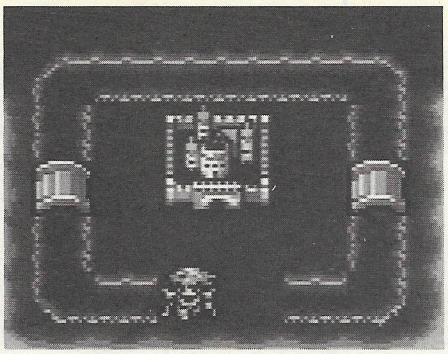

プレイング・ポイント▶　ファブール国は、シルクロードの向こうにあるのかしら？…と思わせるような曲想です。Oriental Moodを満喫させて、堂々と演奏して下さい。

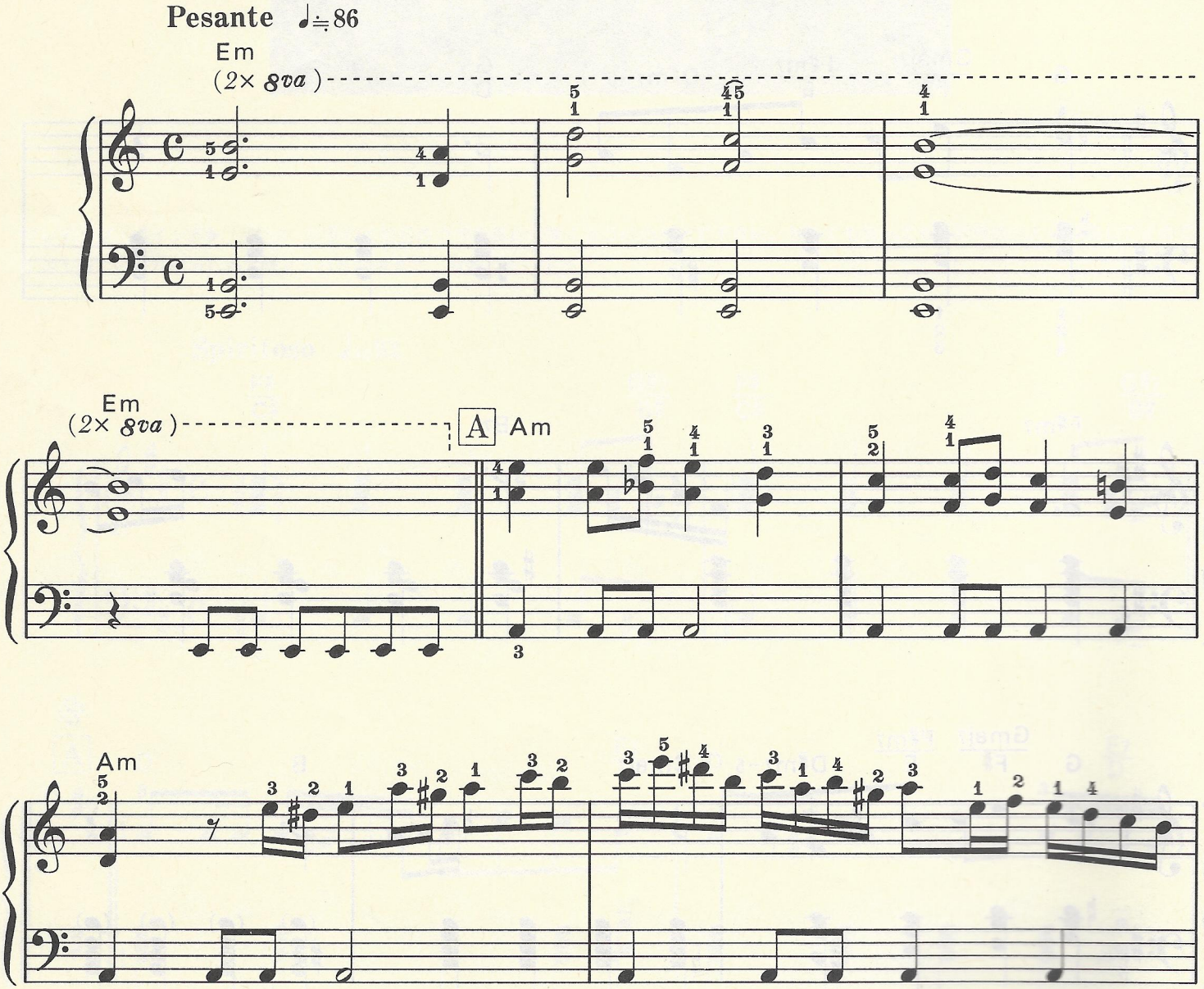

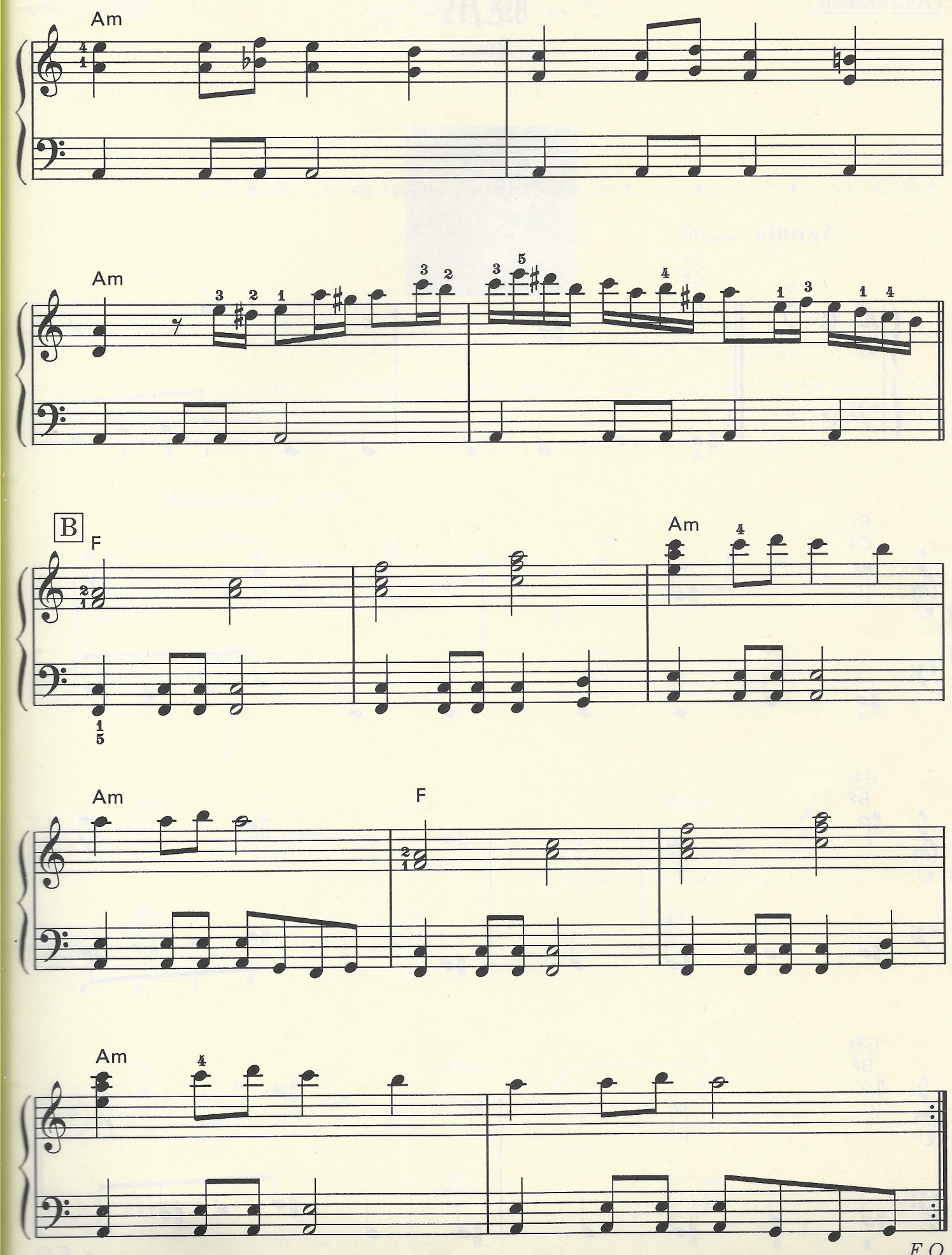

F.O.

バイエル85番程度

脱出

Run !

プレイング・ポイント▶　テンポが速いけど、速くないと脱出できないの。緊張感溢れる曲です。一気に弾いてね。

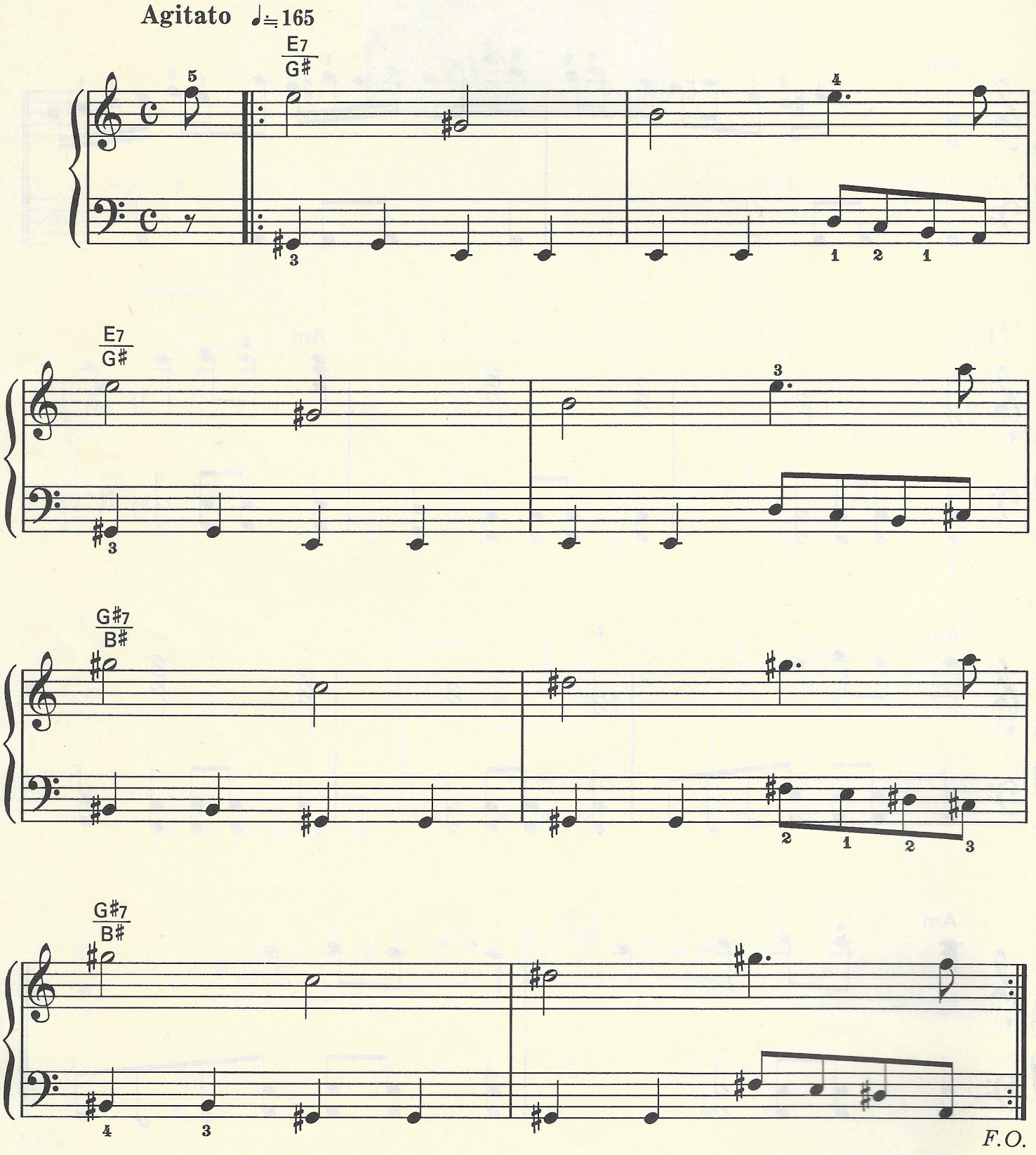

バイエル70番程度

疑惑のテーマ

Suspicion

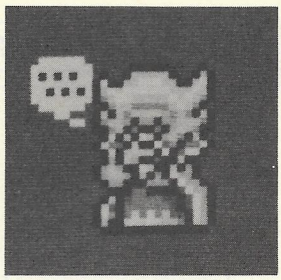

プレイング・ポイント▶　左手の４和音が、たての線をそろえて弾ければ、問題なし!!という曲。ペダルを使って、音を響かせるようにすると、雰囲気がもりあがると思います。

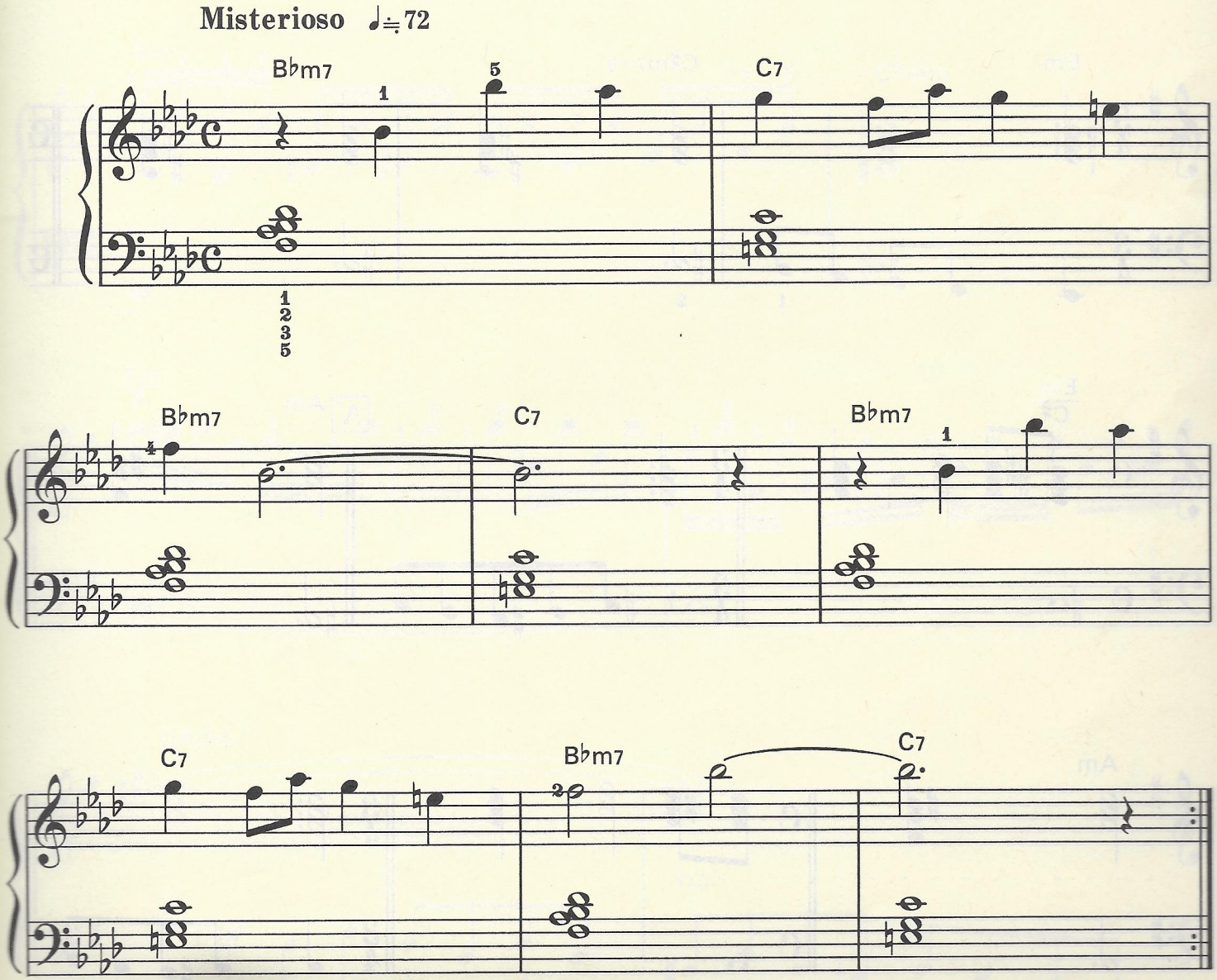

バイエル終了程度

黒い甲冑ゴルベーザ

Golbeza Clad in the Dark

プレイング・ポイント▶　はっきり言って難かしいです。特にBは、16分音符のパッセージを確実に弾けるよう、よ〜く練習して下さい。バロック風の曲想で、重々しい荘重な感じを出して下さい。

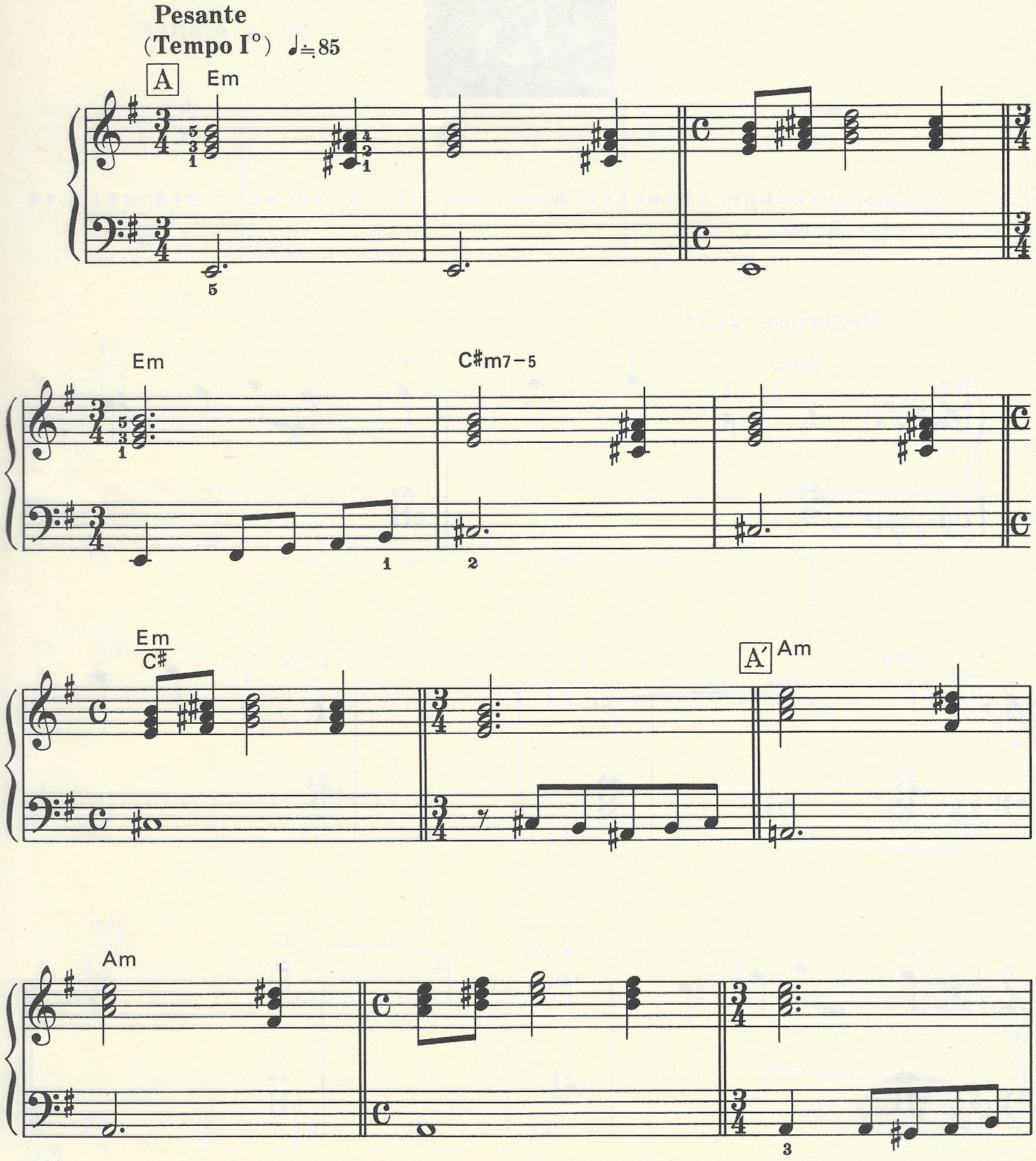

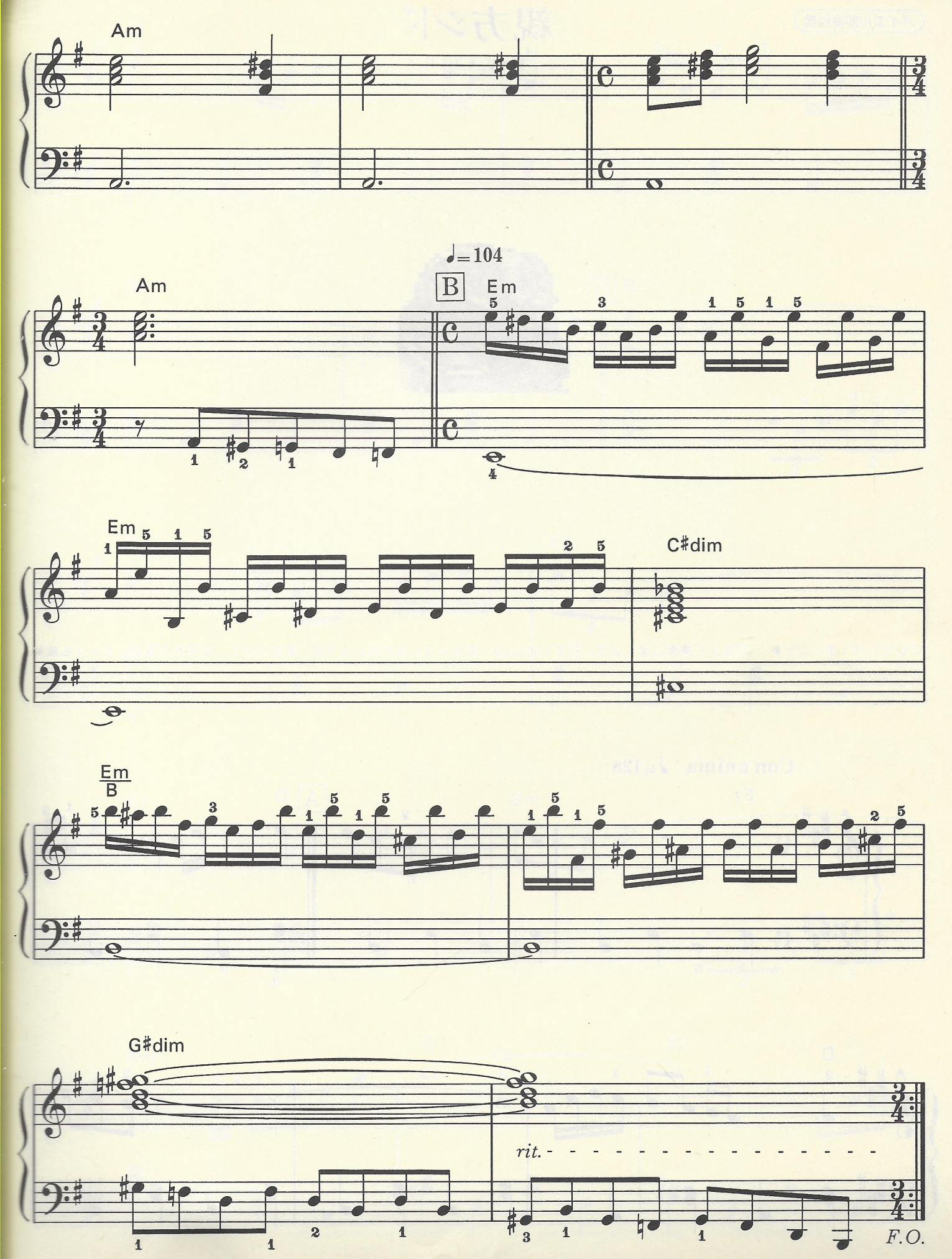
Am
Am
♩=104
B
Em
Em
C♯dim
Em
B
G♯dim
rit.
F.O.

バイエル90番程度

親方シド

Hey, Cid !

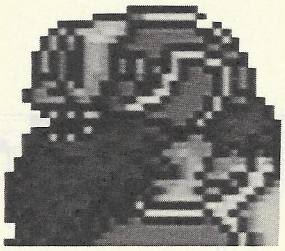

プレイング・ポイント▶　元気よく演奏しましょう。BでTempoが、変わってしまわないように、気をつけて、左手の３連パッセージも威勢よくねっ！

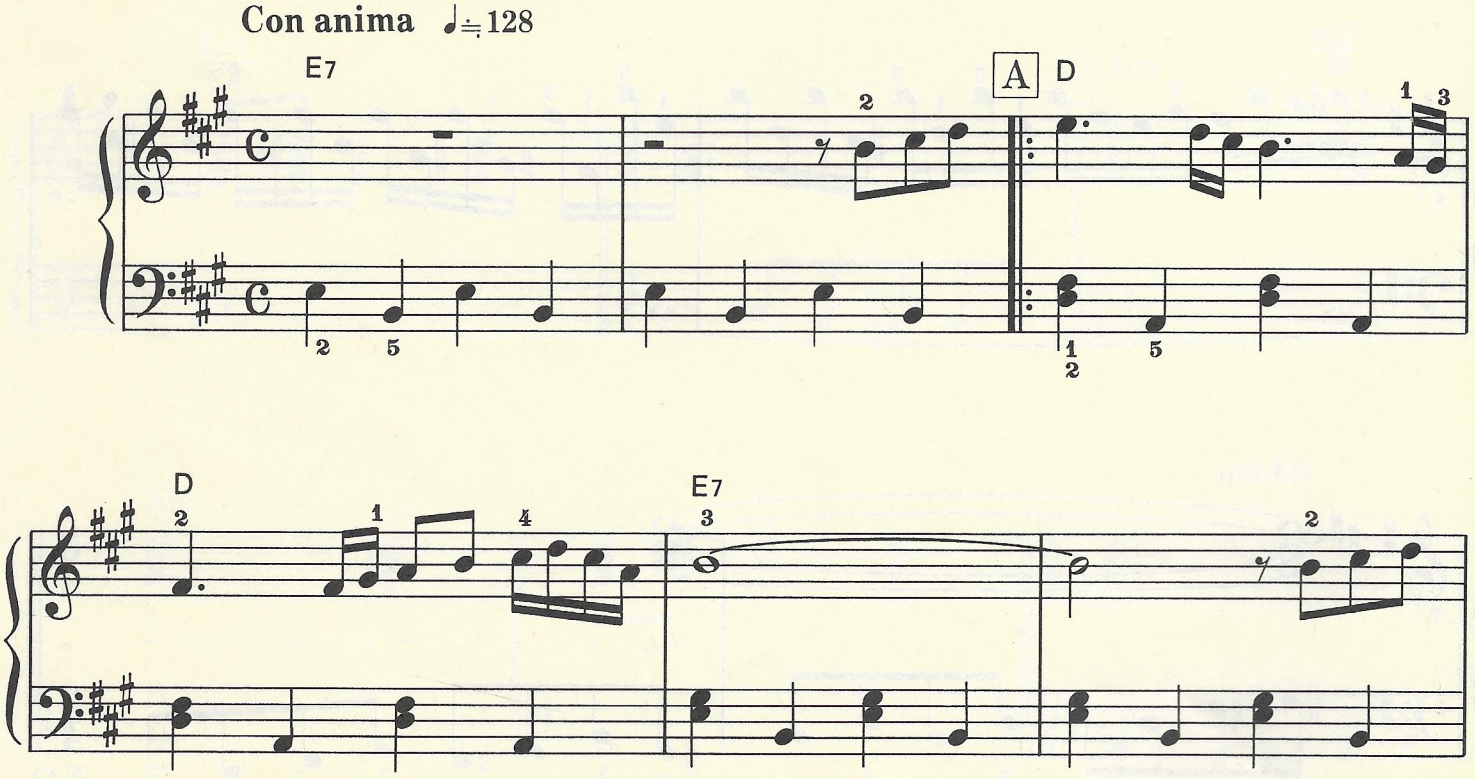

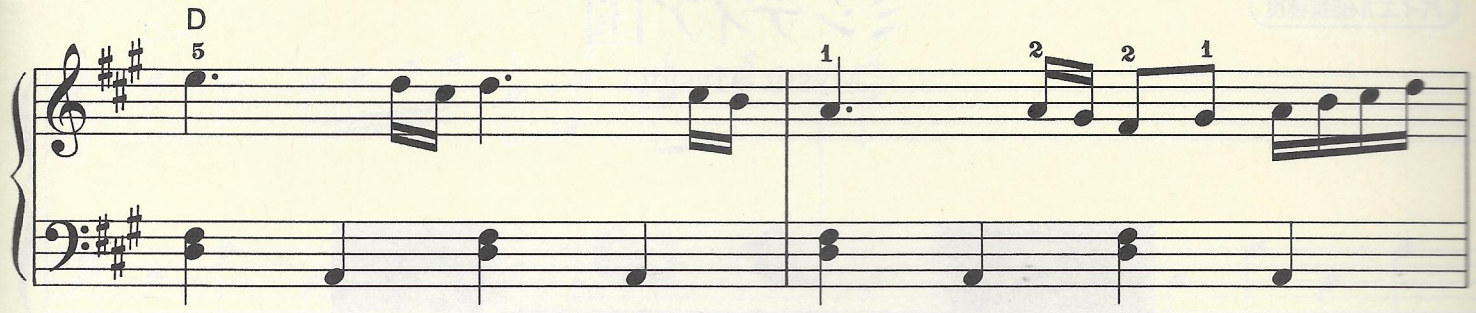

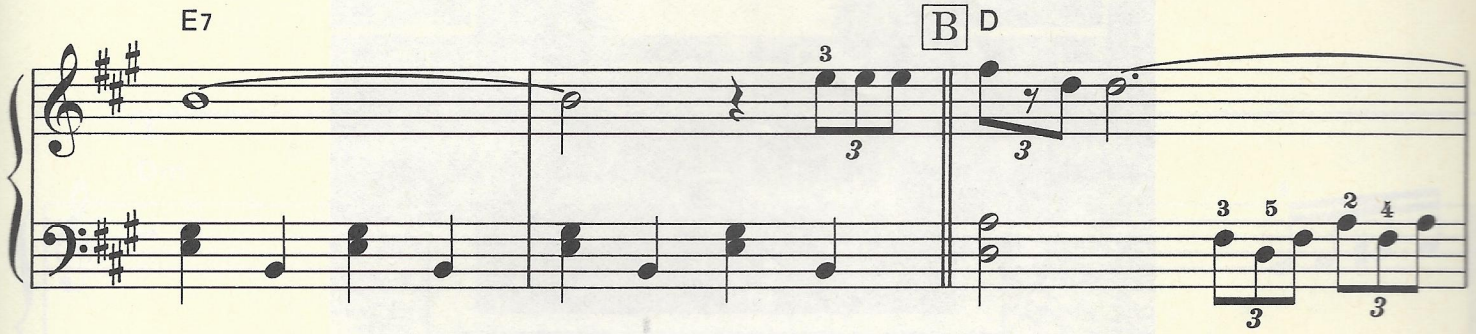

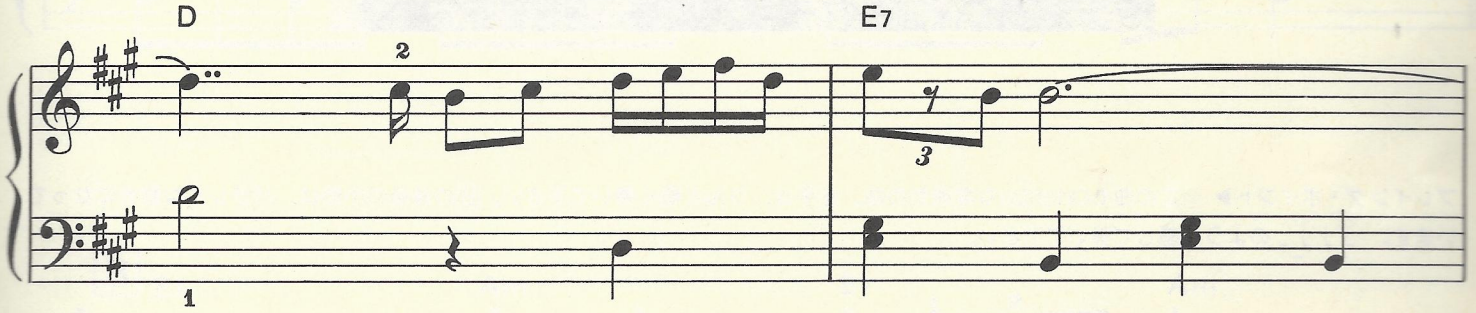

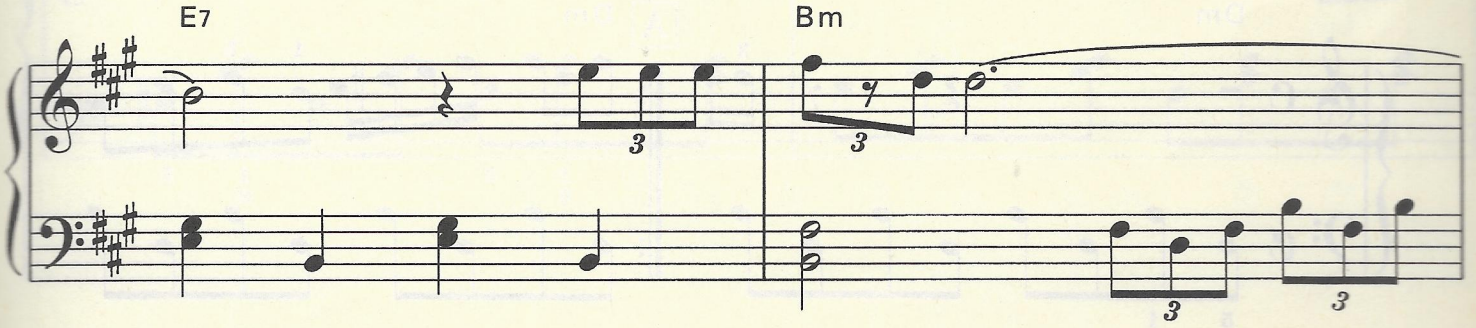

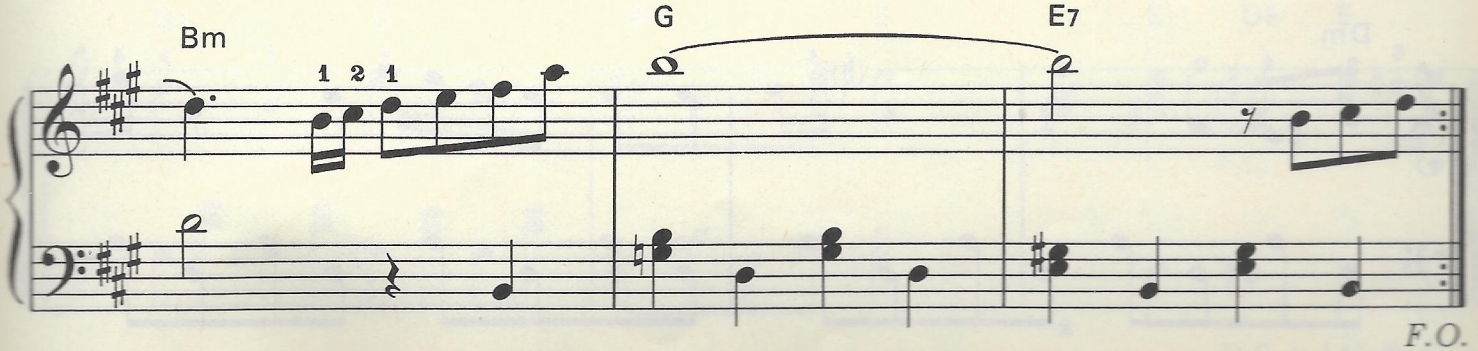

F.O.

バイエル85番程度

ミシディア国

Mystic Mysidia

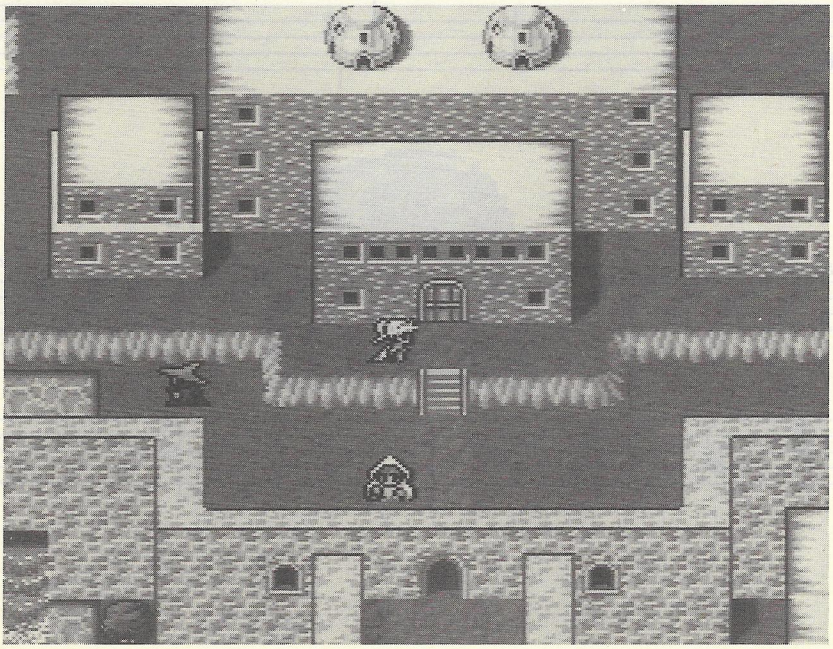

プレイング・ポイント▶　この曲もOrientalな雰囲気の曲。左手は、うんと軽く弾いて下さい。Bの最後の小節は、パラレルな動きになっています。♩♩♩♩のような感じで弾いて下さい。

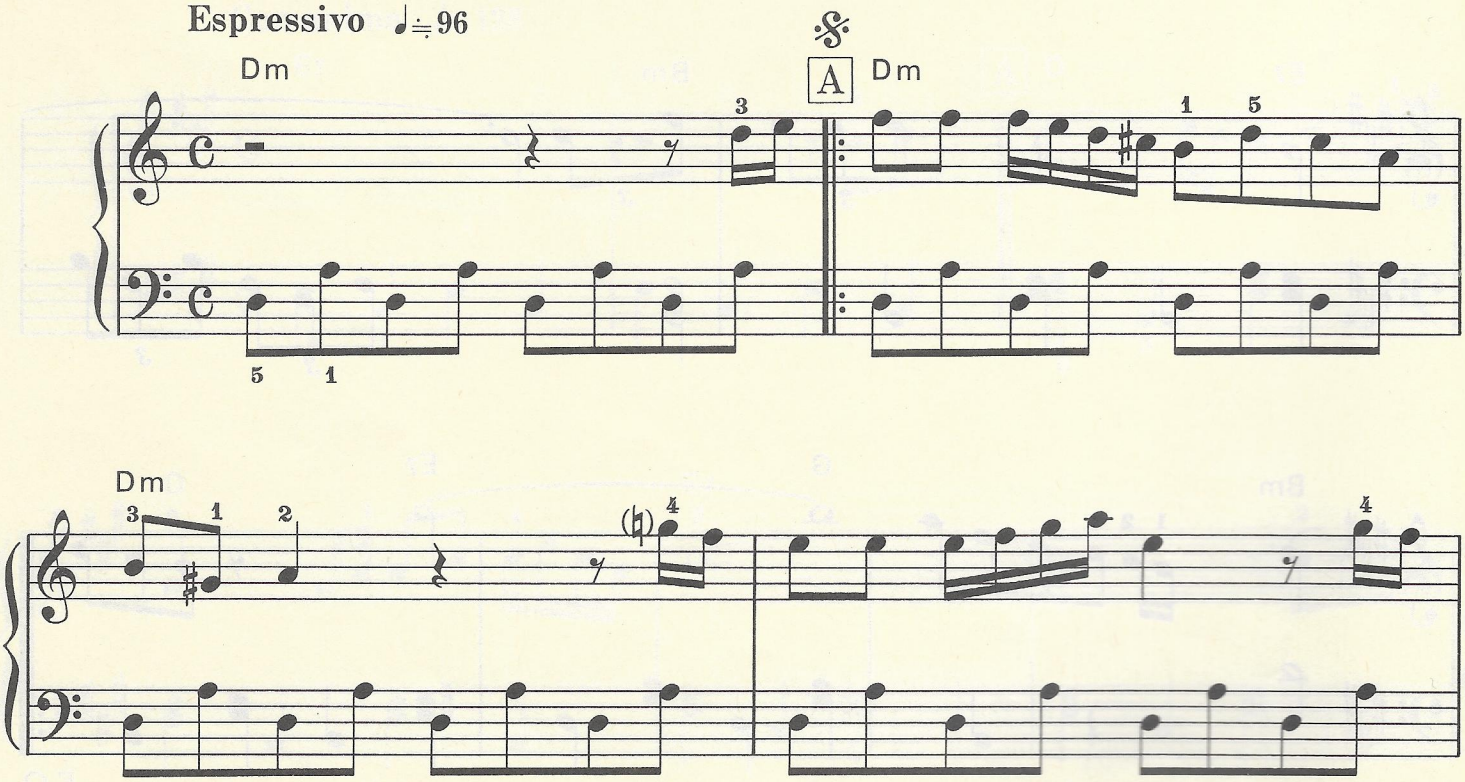

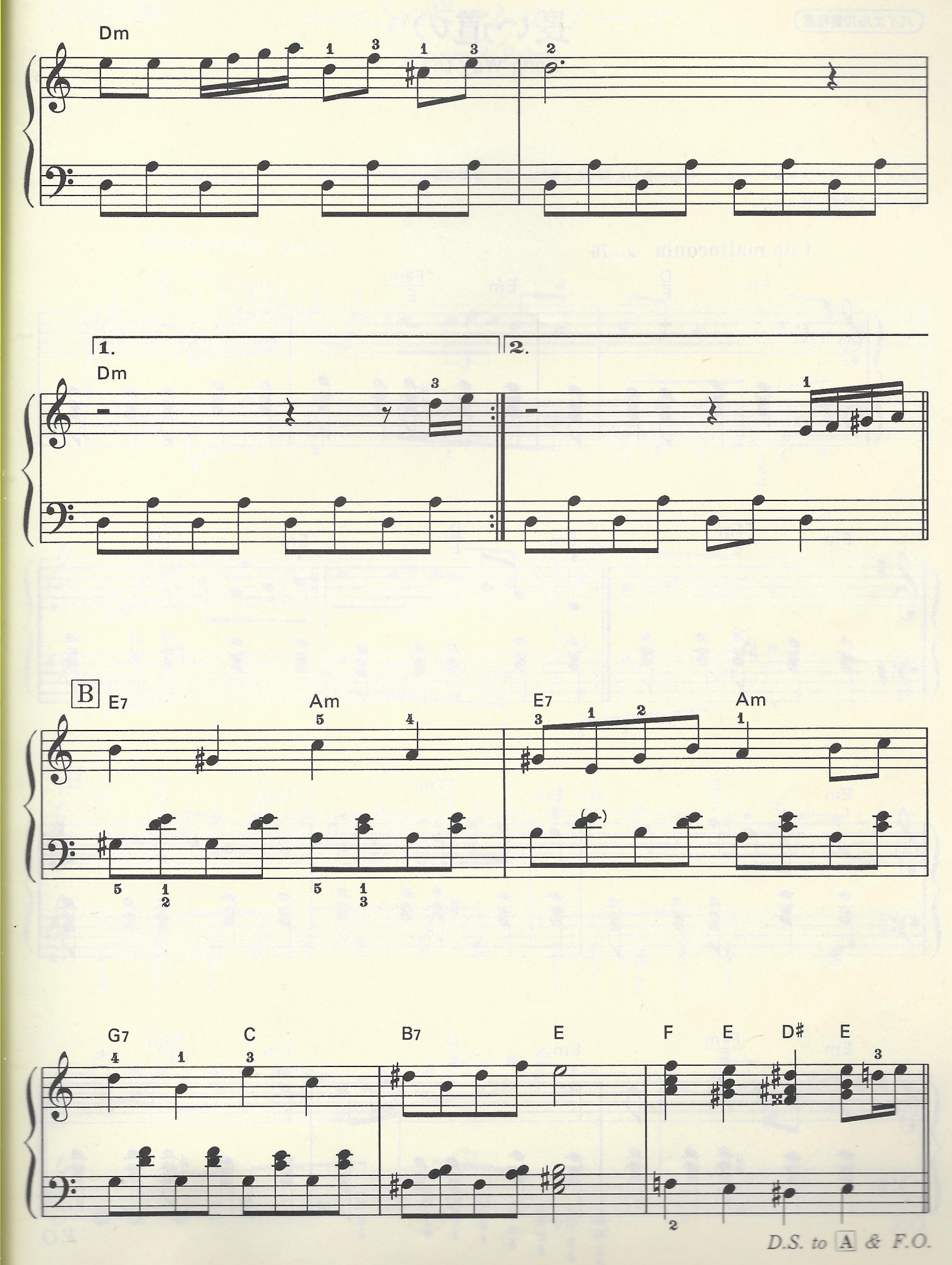
Dm
1.
2.
Dm
B
E7
Am
E7
Am
G7
C
B7
E
F
E
D♯
E
D.S. to A & F.O.

バイエル70番程度

長い道のり

Long Way to Go

プレイング・ポイント▶　左手は、音価を長めに弾くと、ほぉ〜ら、砂漠を足をひきずりながら歩いていくような感じでしょ!! ゆっくりと、落ちついて演奏しましょう。

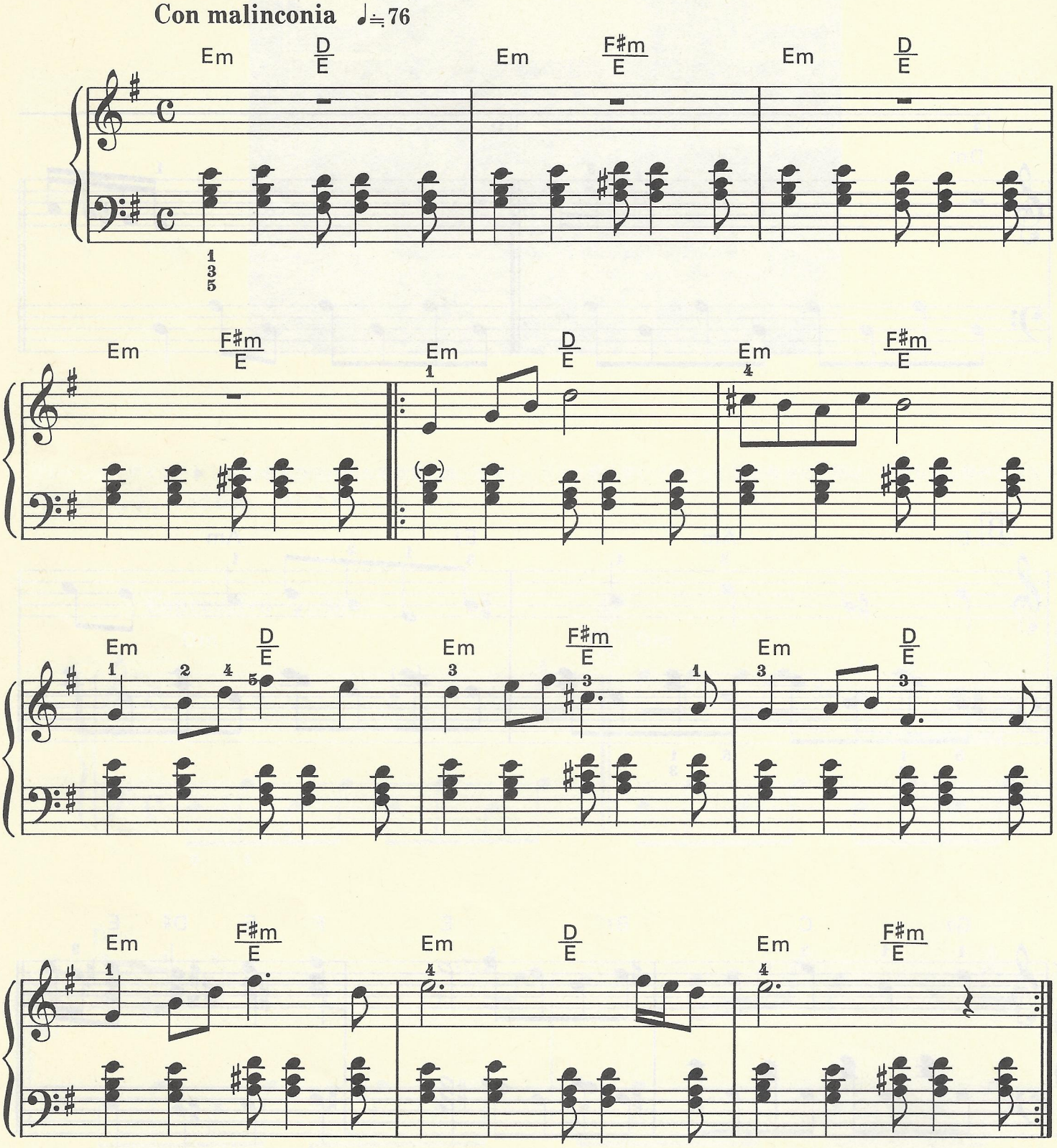

バイエル終了程度

パロム・ポロムのテーマ

Parom & Polom

プレイング・ポイント▶　この曲、とっても好きなんだけど、難しい。おどけた感じが出るように、かる〜く弾けるといいんだけどなぁ。B の左手の３度奏は、重たくならないように、たての線をそろえてね。

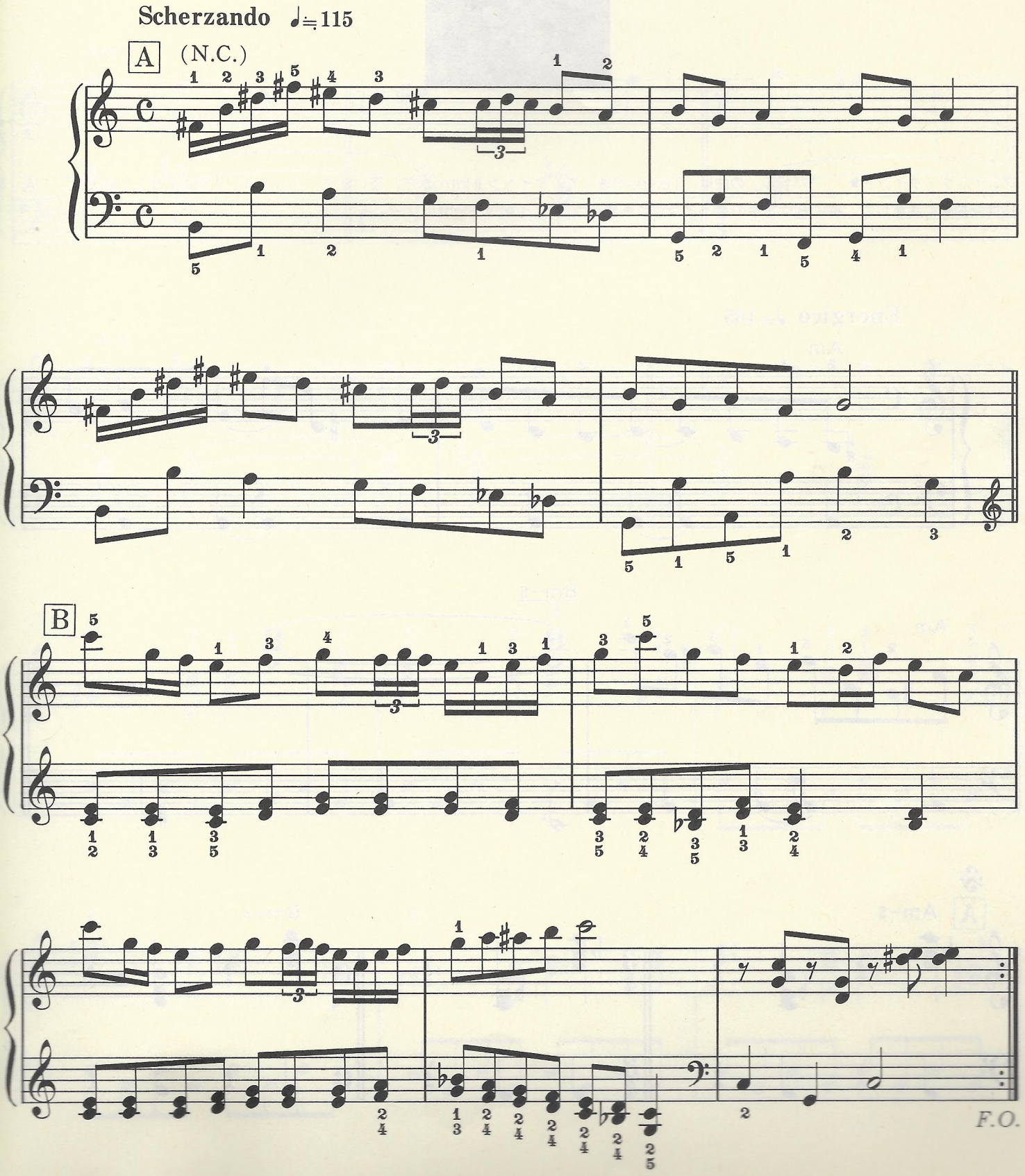

バイエル終了程度

ゴルベーザ四天王とのバトル

The Dreadful Fight

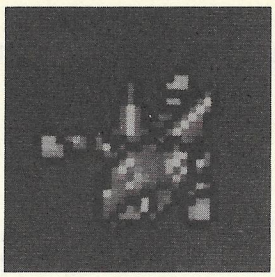

プレイング・ポイント▶　「バトル」の曲は、Tempoが速くて、タイヘン!! Introから、思いきり、ぶっとばして弾いて欲しい曲です。 A B は変拍子に注意して。特に B は左手のタイミングにも気をつけて、Let's Fight!!

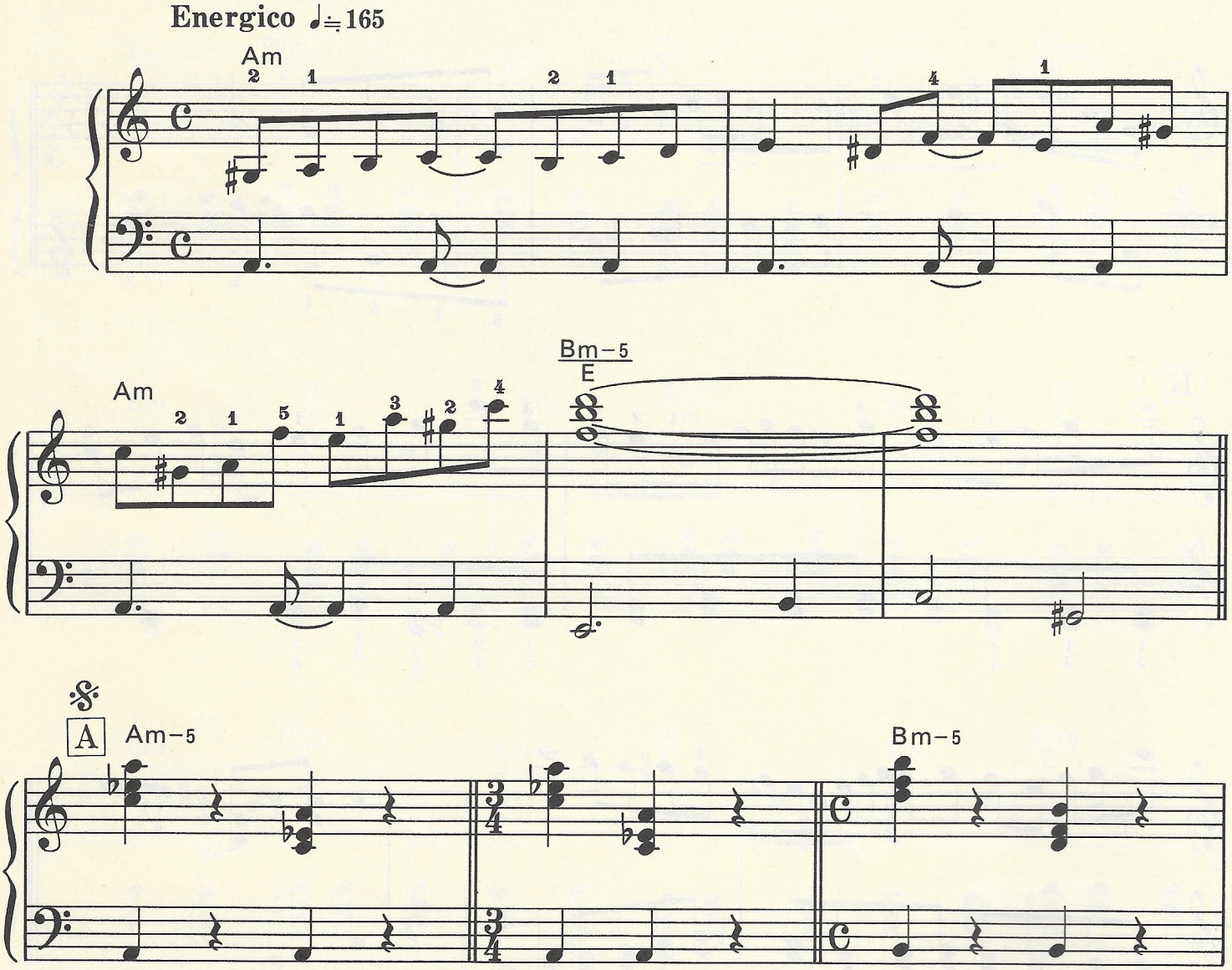

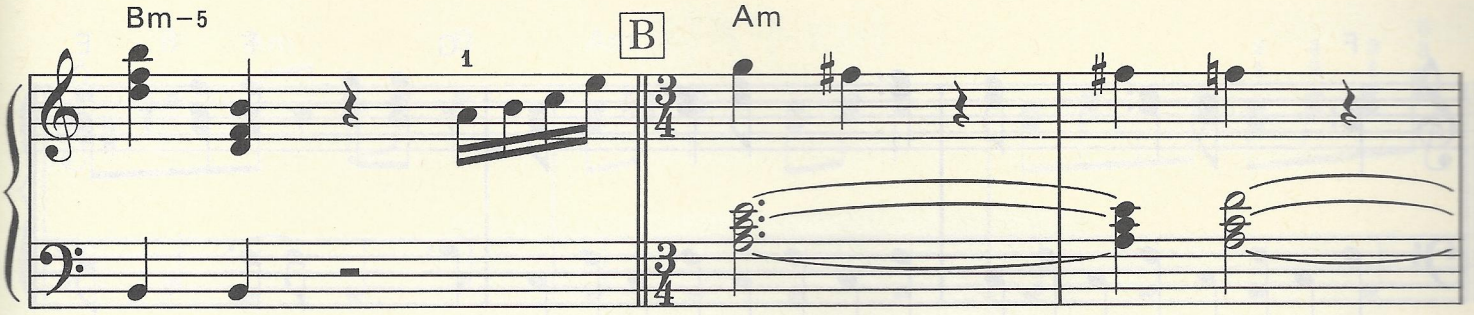
Bm−5
1
B
Am

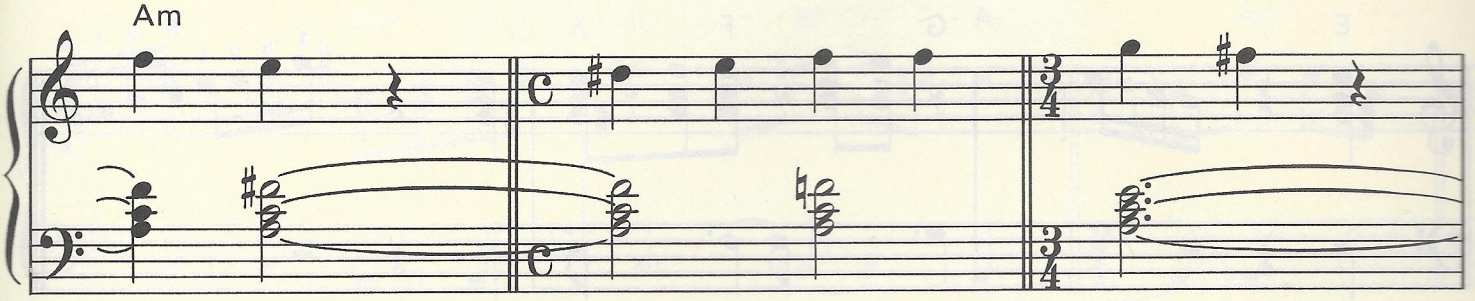
Am

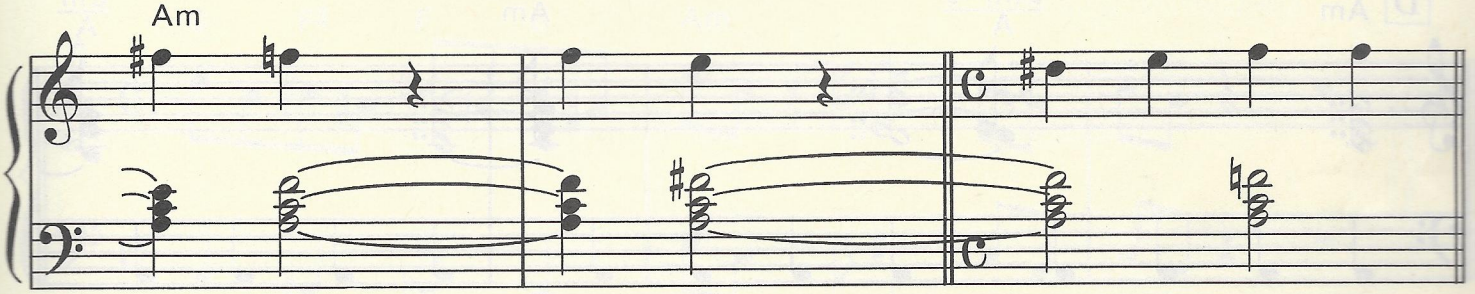
Am

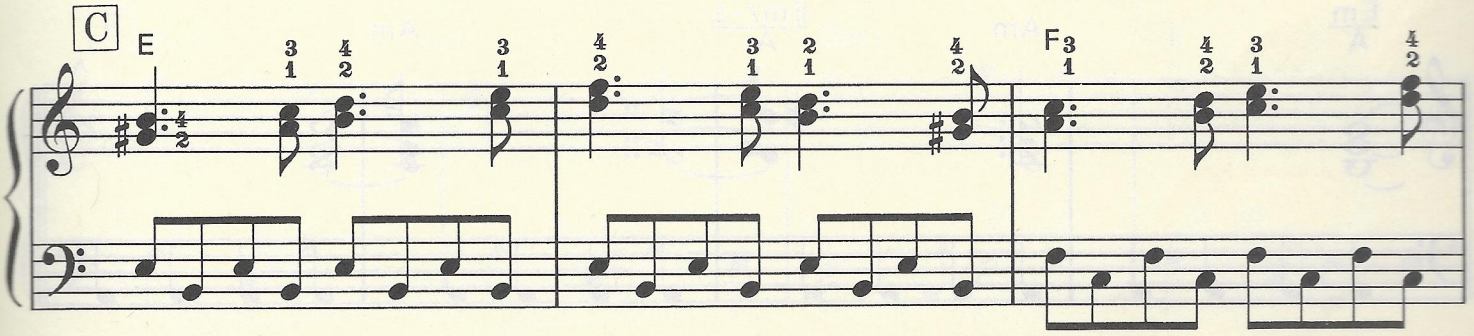
C
E
F

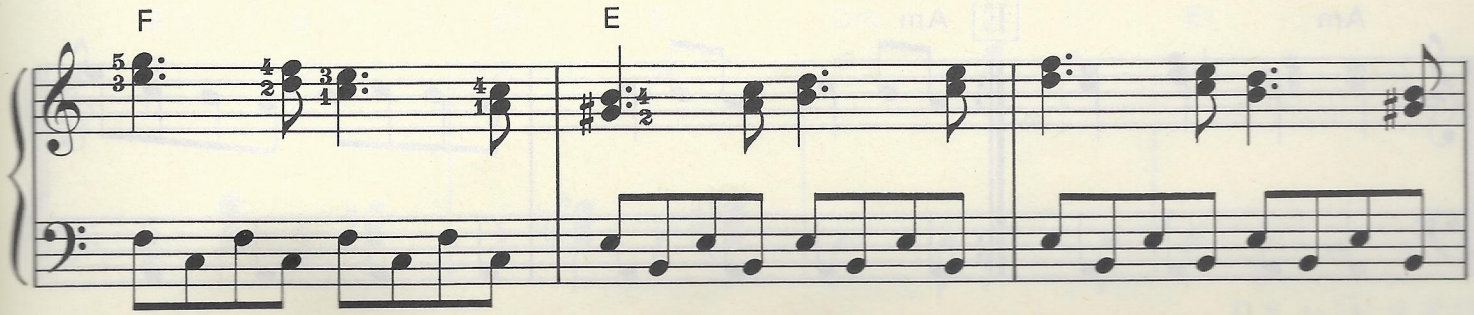
F
E

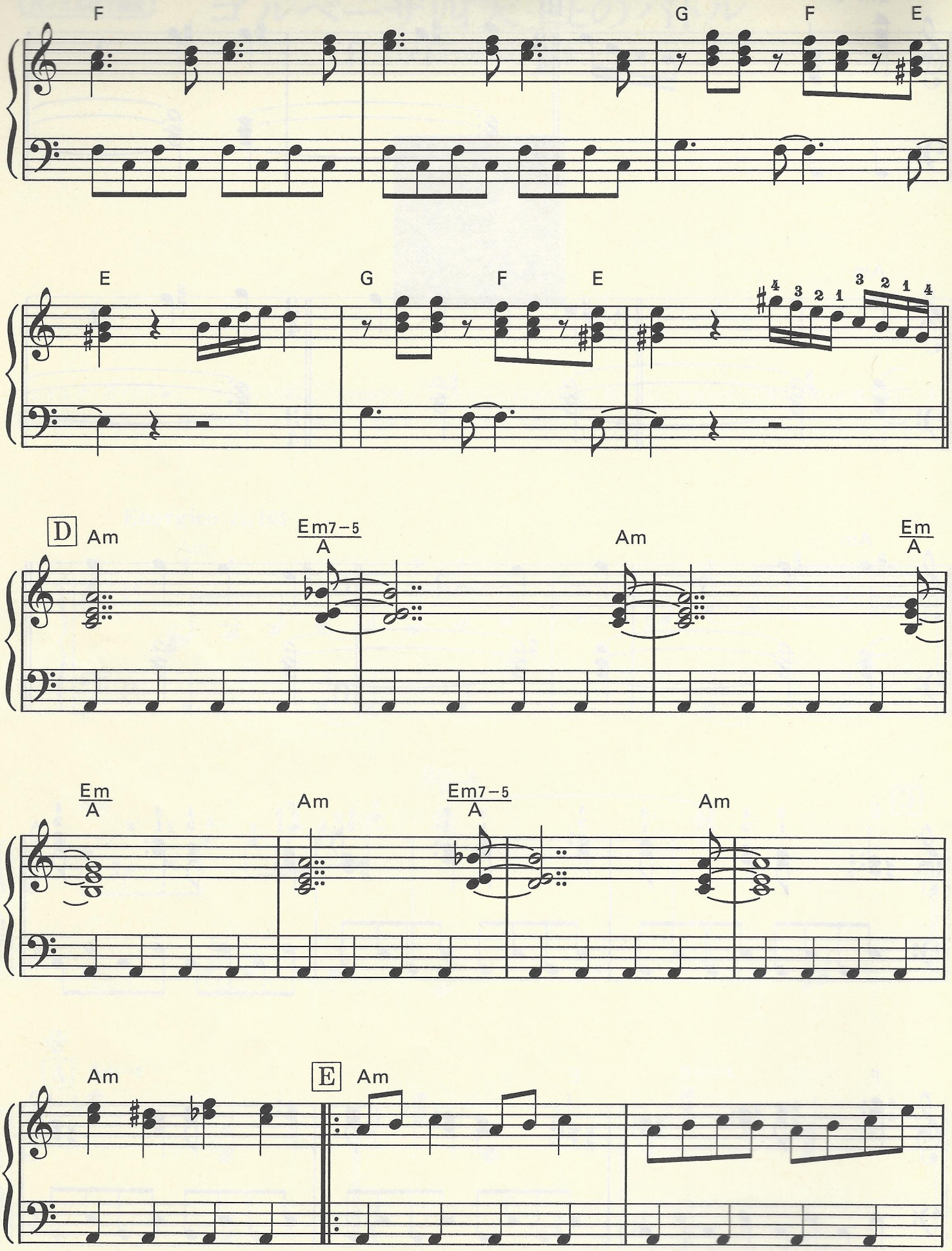
F
G
F
E
E
G
F
E
4 3 2 1 3 2 1 4
D
Am
Em7−5
A
Am
Em
A
Em
A
Am
Em7−5
A
Am
Am
E
Am

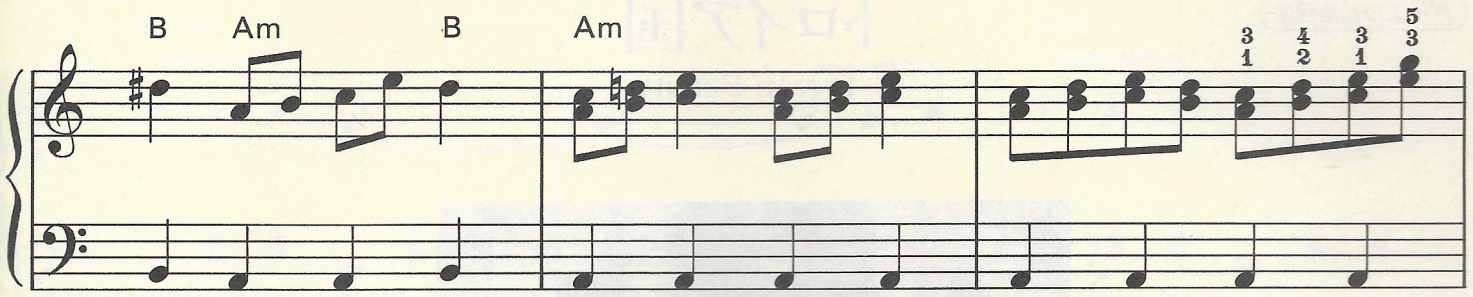

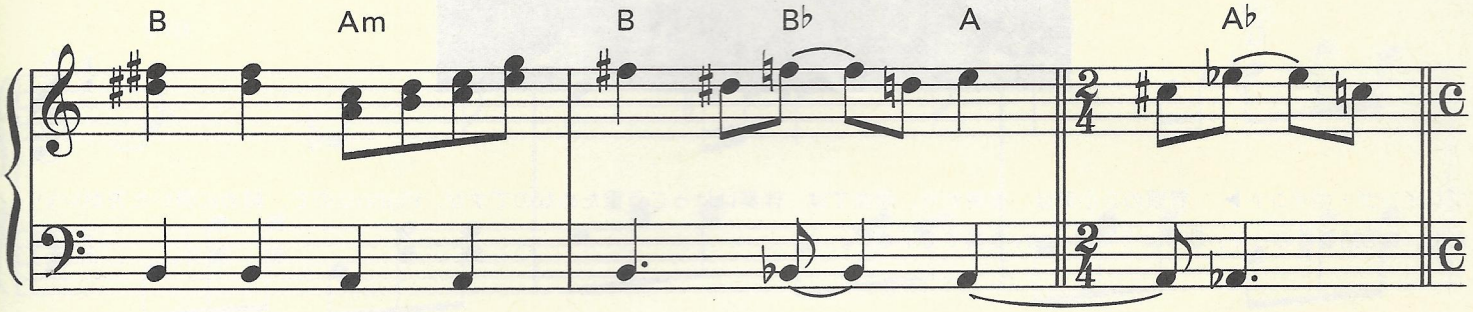

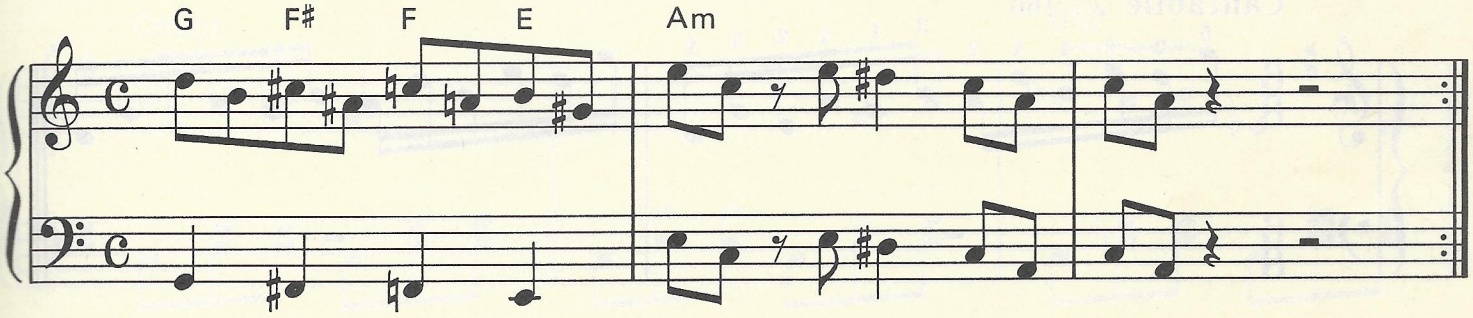

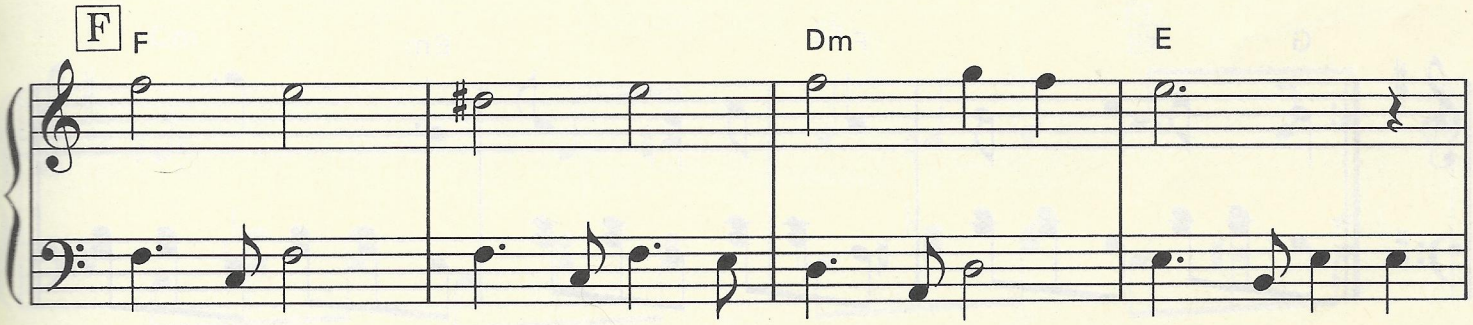

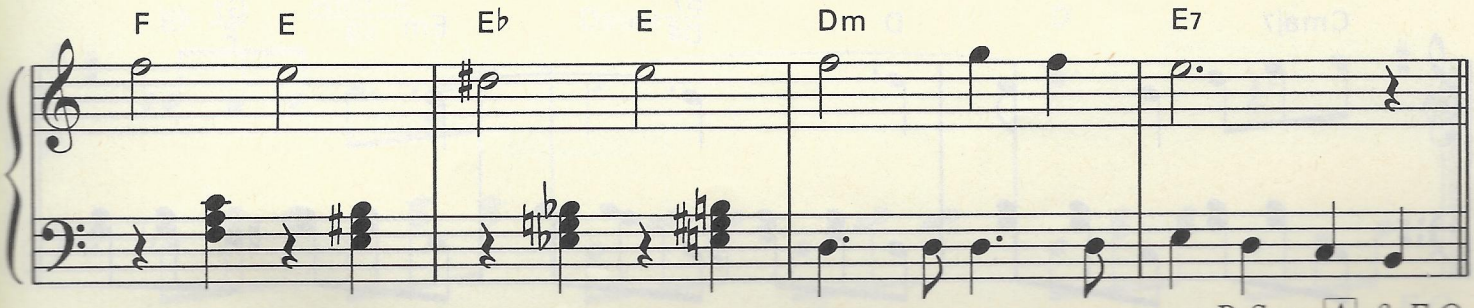

D.S. to A *& F.O.*

バイエル70番程度

トロイア国

Troian Beauty

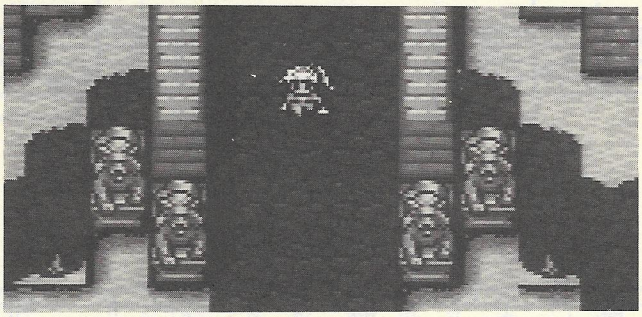

プレイング・ポイント▶　冒頭の２小節は、省略も可。原曲では、伴奏はけっこう重ためなのですが、Pianoなので、軽めに弾いた方がいいかも。6/8拍子にのって、歌うようにMelodyを奏でて下さい。

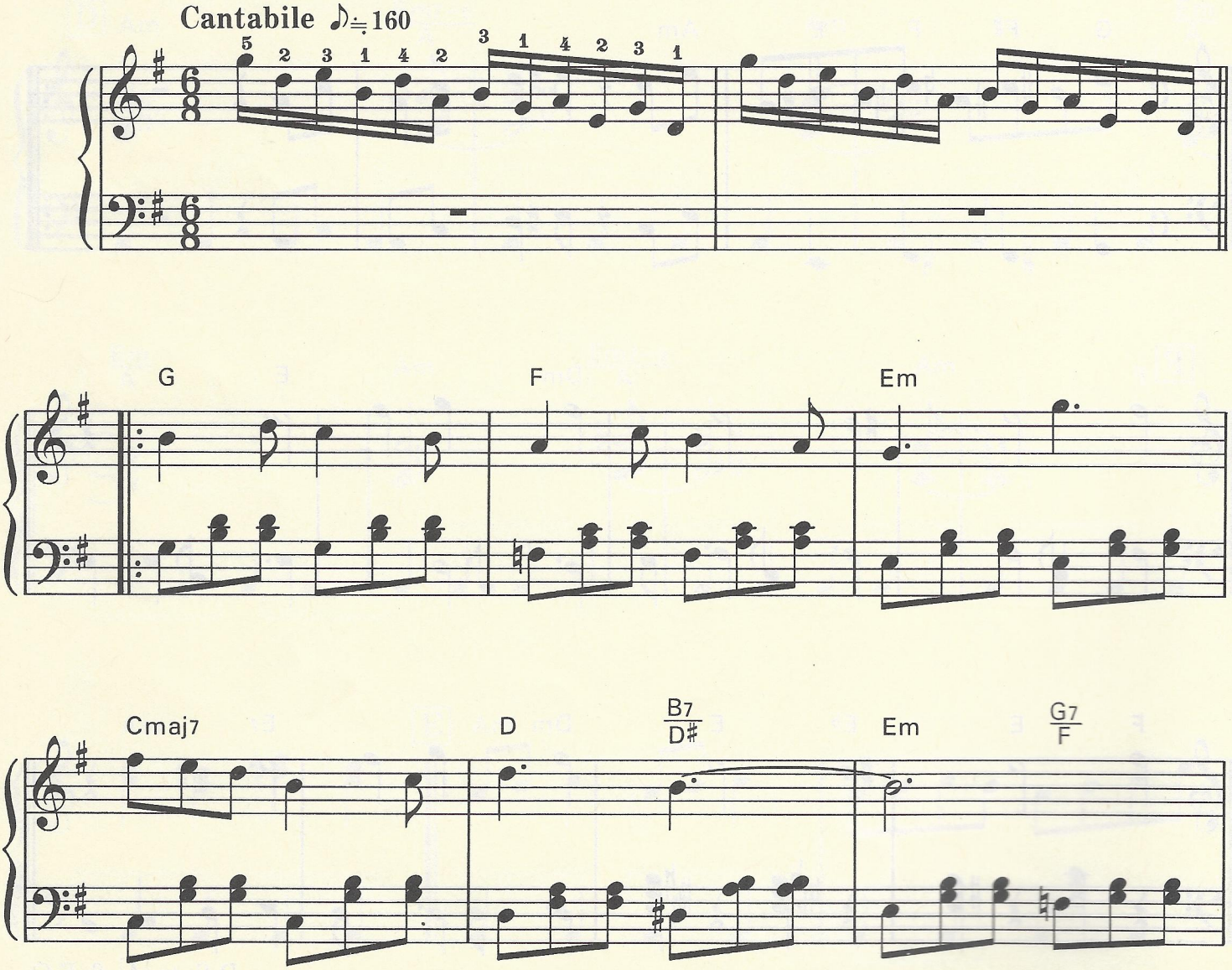

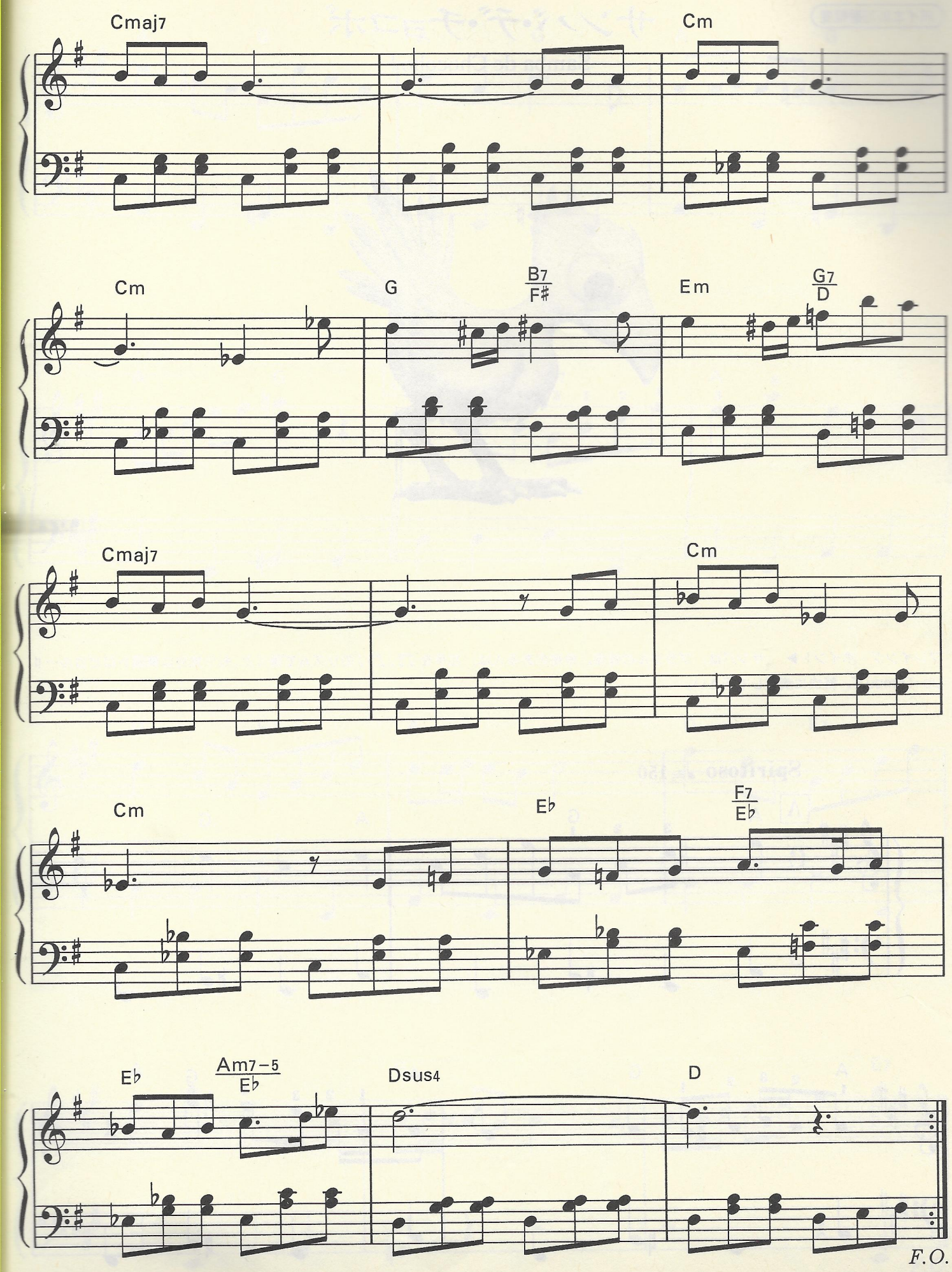
Cmaj7
Cm
Cm
G
B7/F♯
Em
G7/D
Cmaj7
Cm
Cm
E♭
F7/E♭
E♭
Am7−5/E♭
Dsus4
D
F.O.

バイエル70番程度

サンバ・デ・チョコボ

Samba de Chocobo !

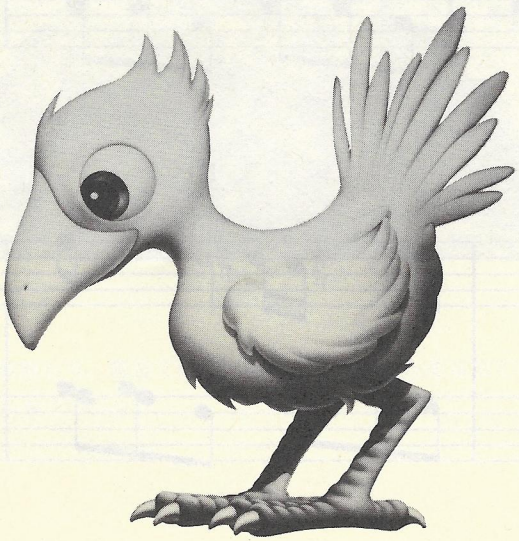

プレイング・ポイント▶　サンバは、ブラジルの音楽。余裕のある人は、左手を♫♩♫♩のリズムで弾くと、もう気分は南国トロピカル…!!
Up Tempoで、軽快に演奏して下さい。

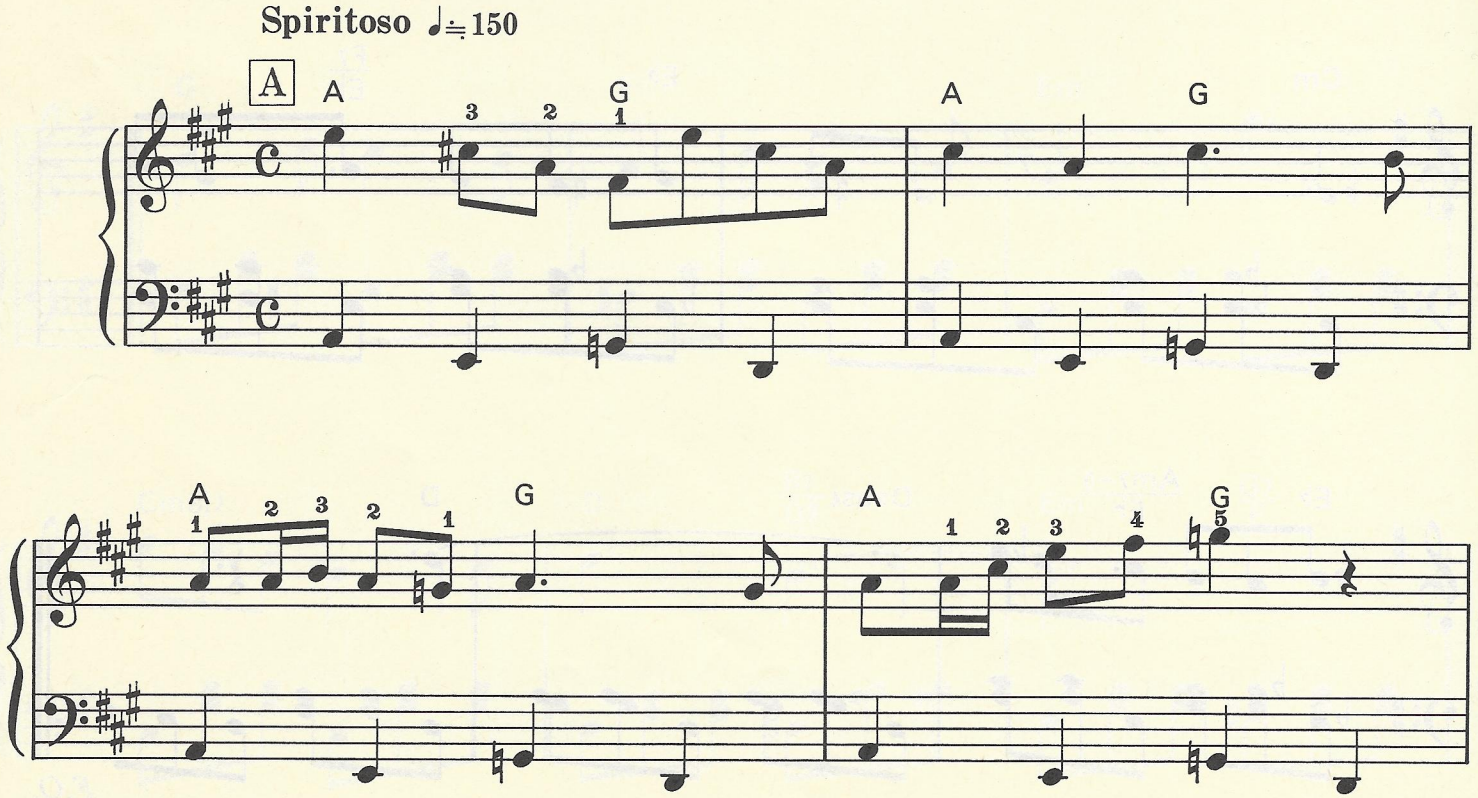

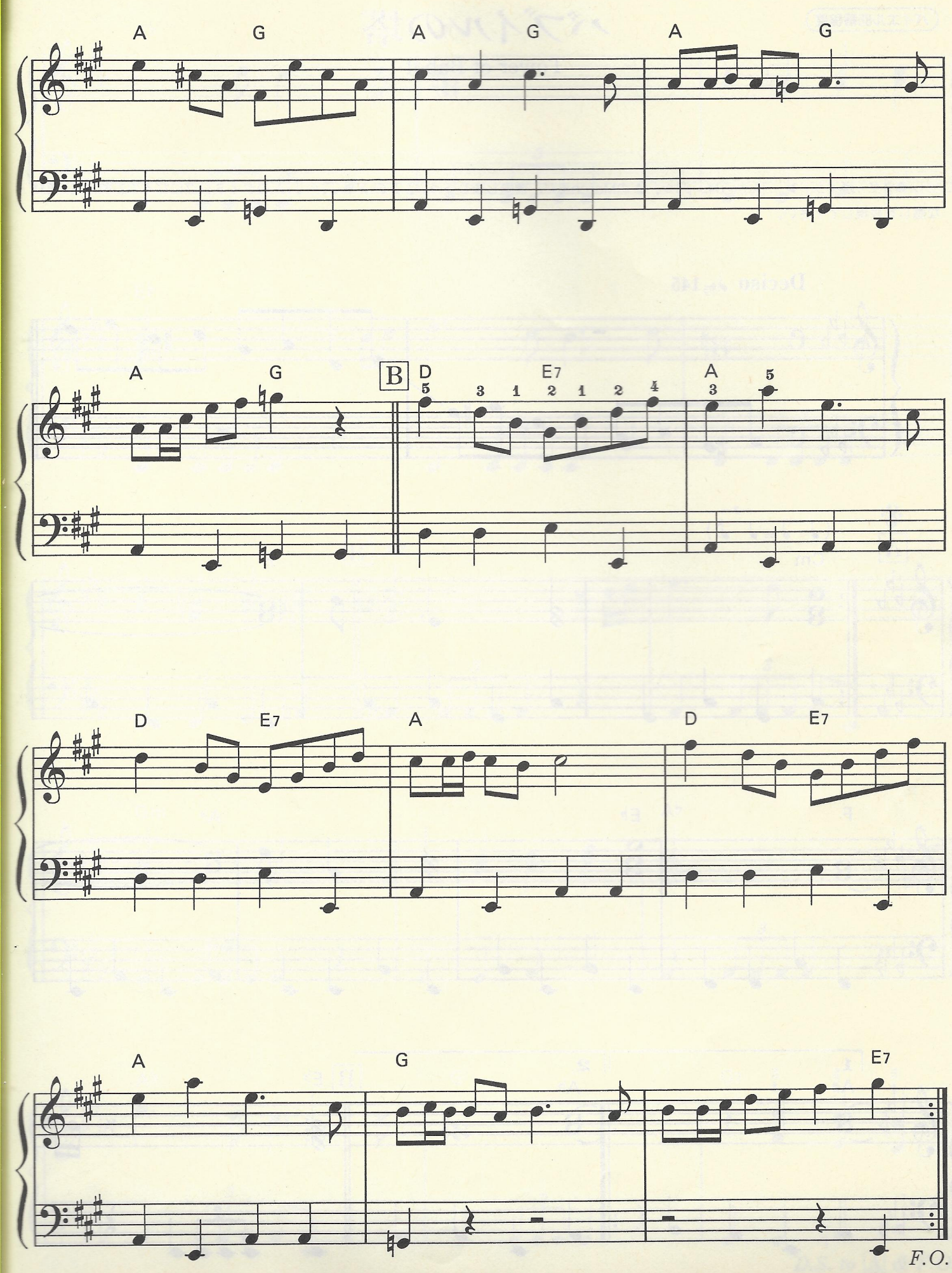
A G A G A G
A G B D E7 A
5 3 1 2 1 2 4 3 5
D E7 A D E7
A G E7
F.O.

バイエル85番程度

バブイルの塔

Tower of Bab-il

プレイング・ポイント▶ Aからは、♫=♩♪のMarch風に、演奏しましょう。♩♪の♪も♫=♩♪のタイミングになるので要注意。勇壮な感じを表現して下さい。

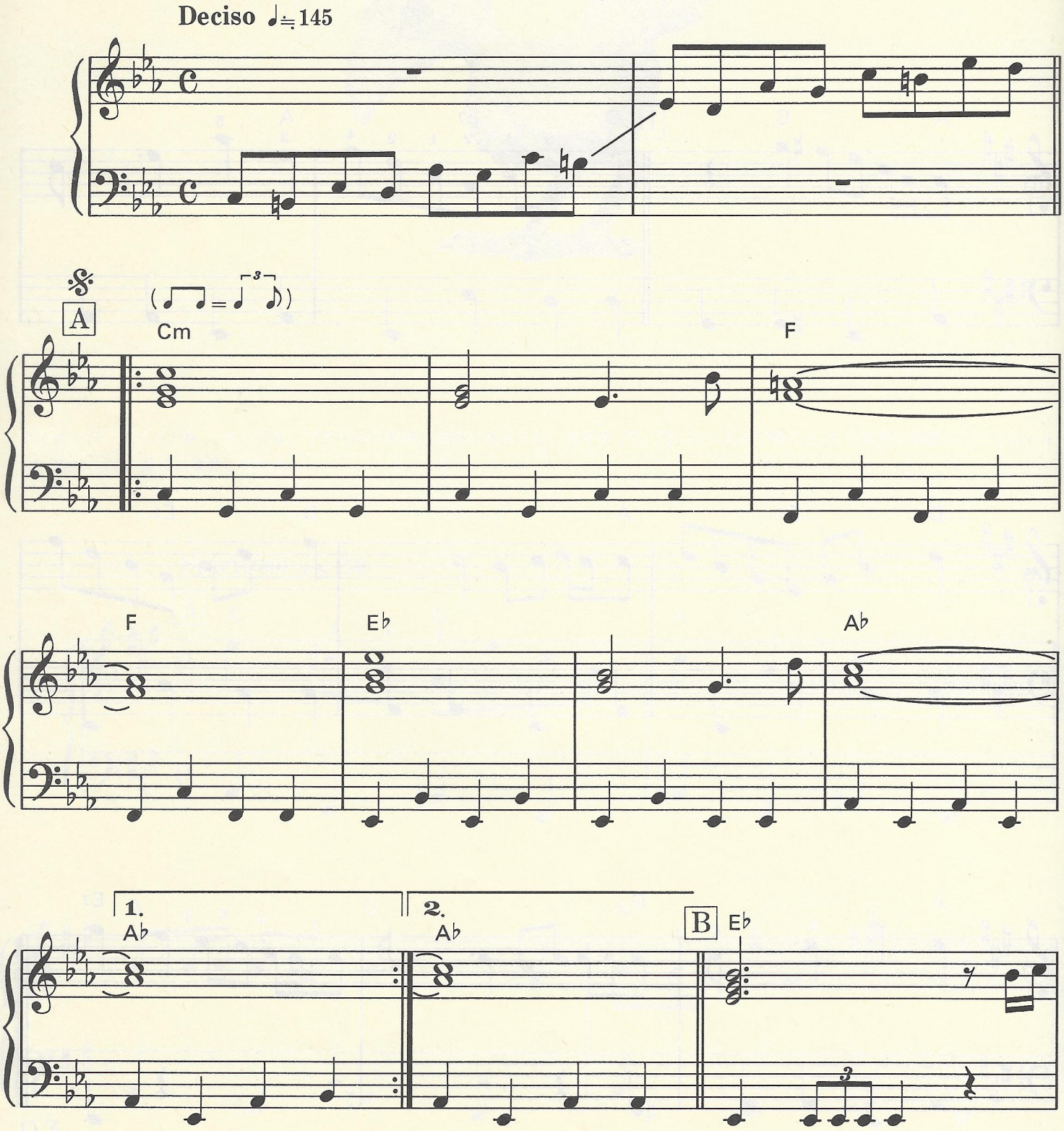

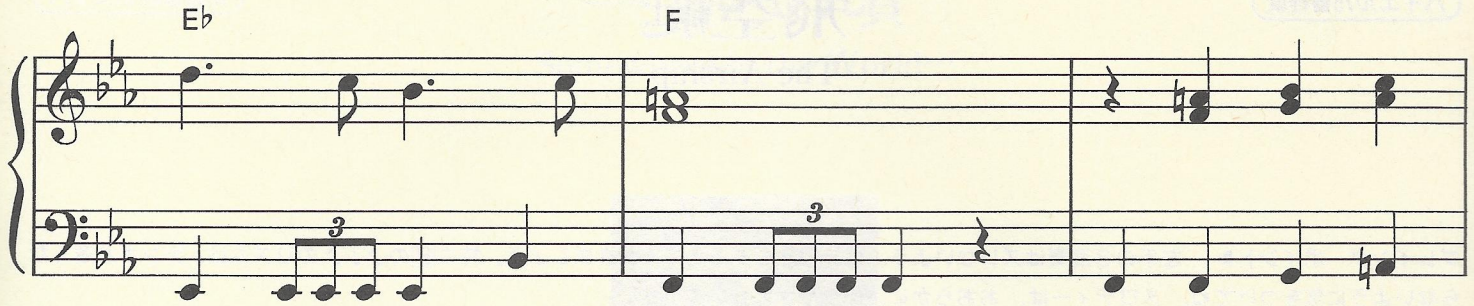

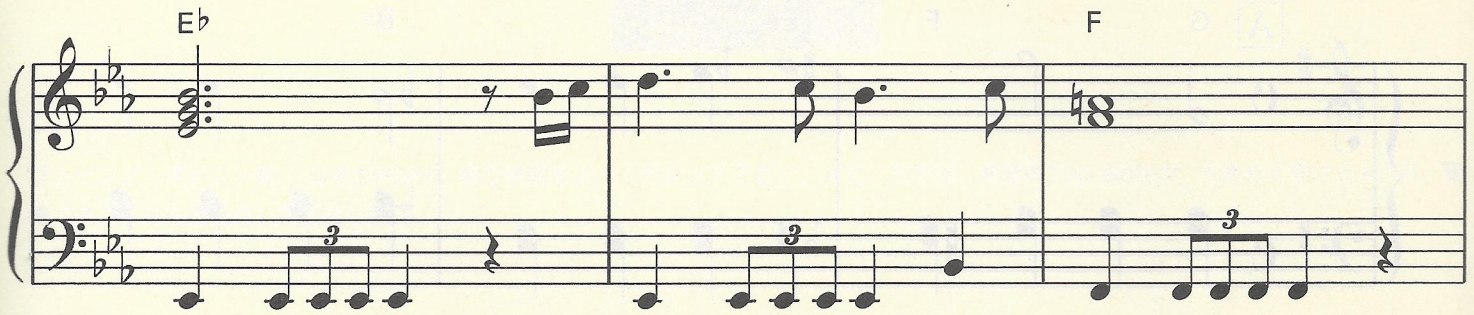

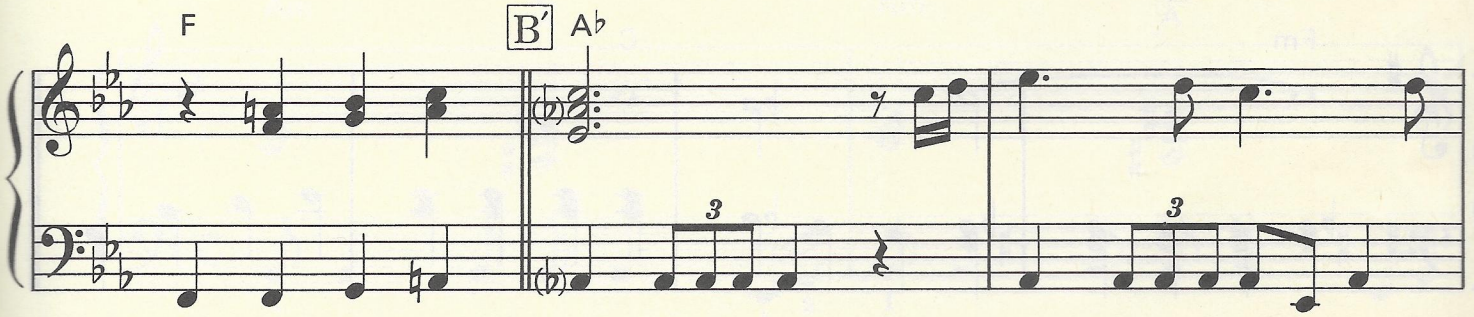

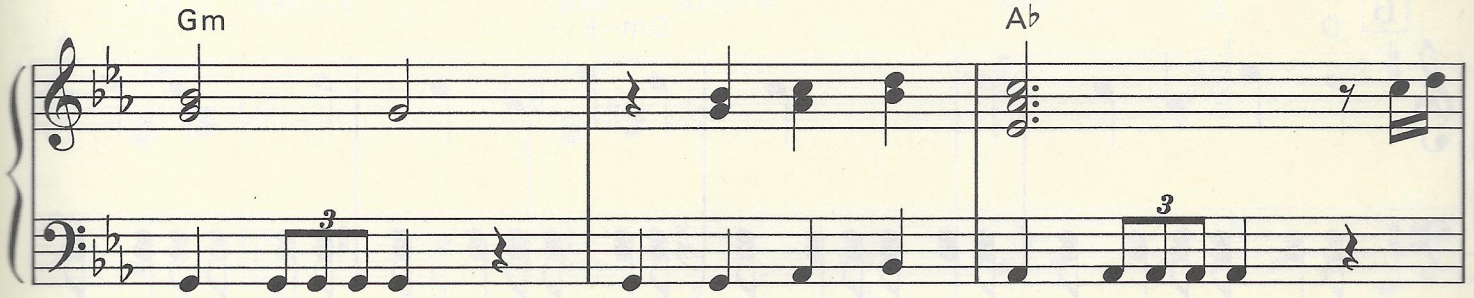

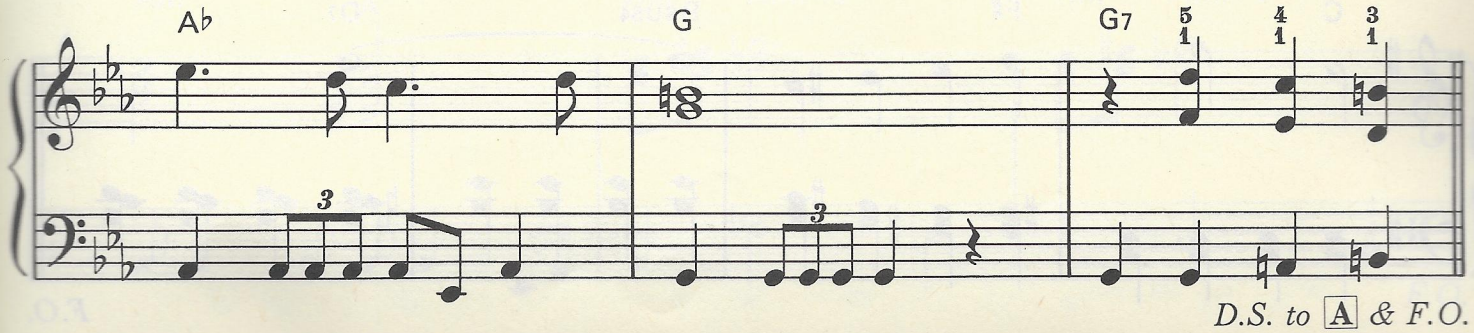

D.S. to A *& F.O.*

バイエル75番程度

飛空艇
The Airship

プレイング・ポイント▶　左手の３度奏はズレないよう、タテの線をそろえて、弾きましょう。特にBの♪♩♪のリズムは、テンポが遅くならないように気をつけてね。メロディーは、おおらかに、伸びやかに弾いて下さい。

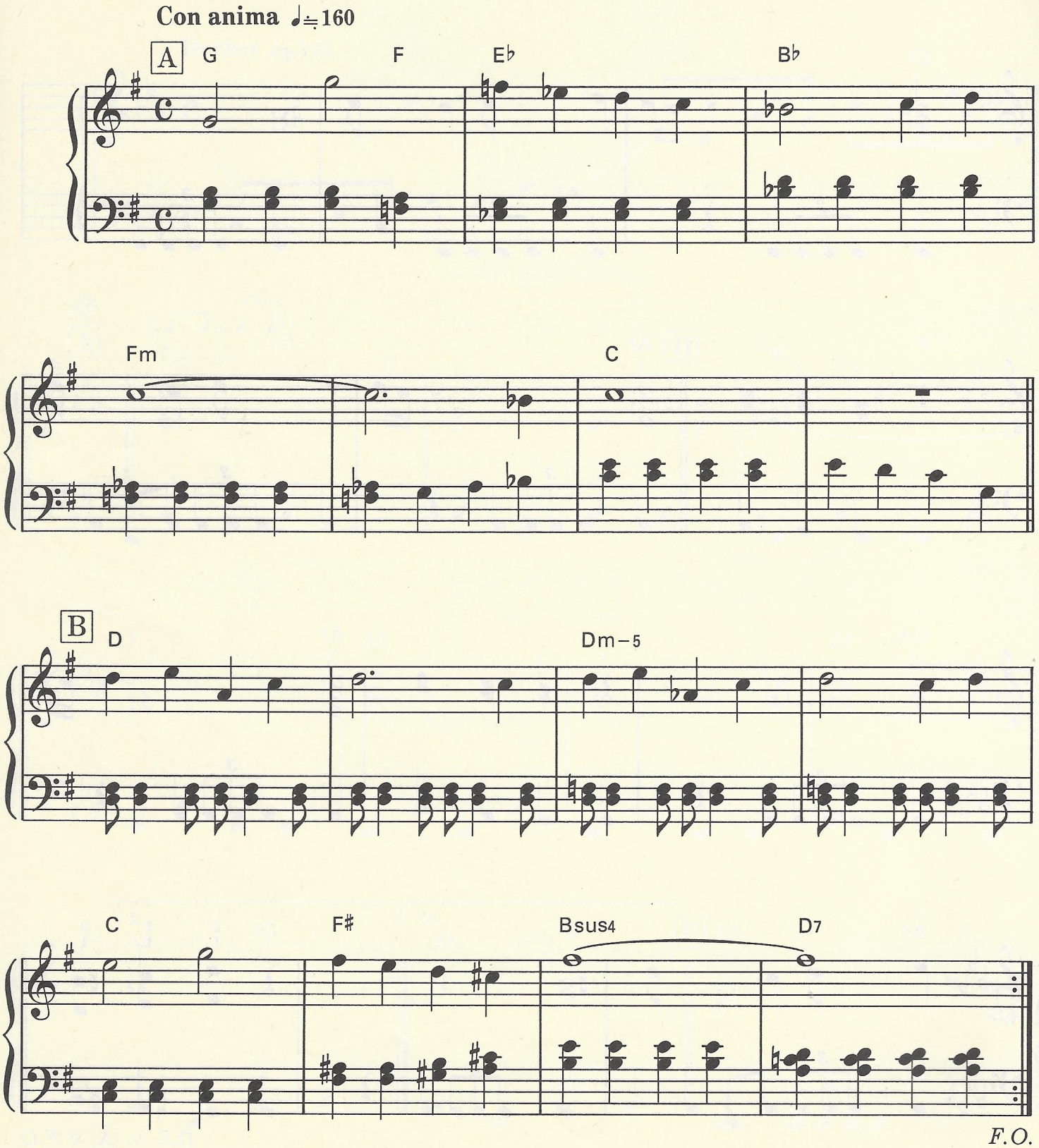

バイエル90番程度

一方その頃

Somewhere in the World…

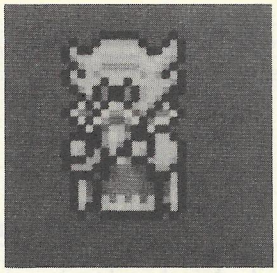

プレイング・ポイント▶　左手がPoint。部分練習をよ〜く行なって下さい。また、右手は、和音のTop Noteが、大きめに弾けるように、音量バランスにも気配りして下さいね。

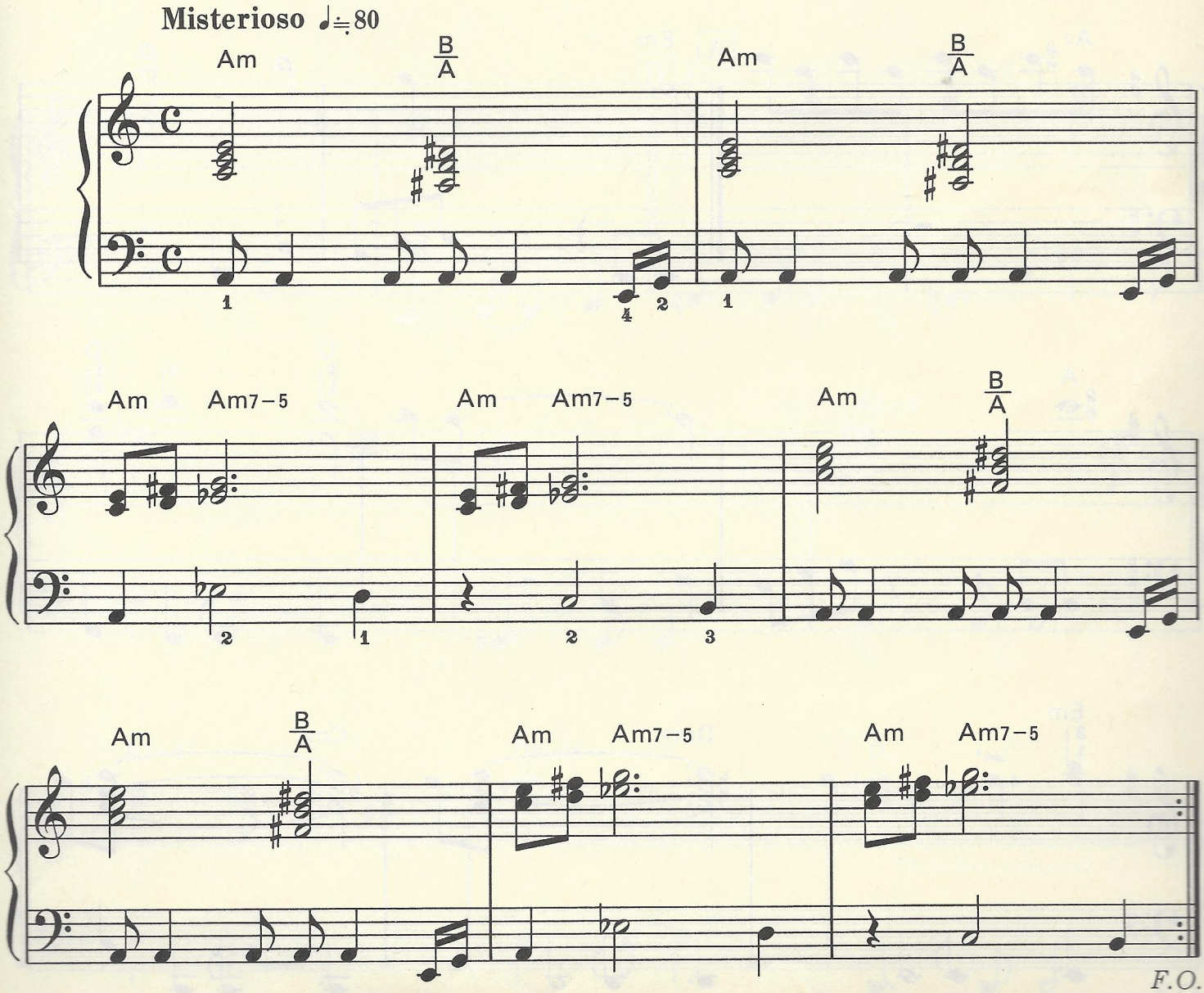

バイエル85番程度

ドワーフの大地

Land of Dwarves

プレイング・ポイント▶ Aの左手の $\frac{4}{4}$ ♫𝄾♫ は、3拍目の𝄾に十分注意してリズムを正確に弾いて下さい。また、右手は、部分的に2声になっているので、横の流れも意識して演奏して下さい。

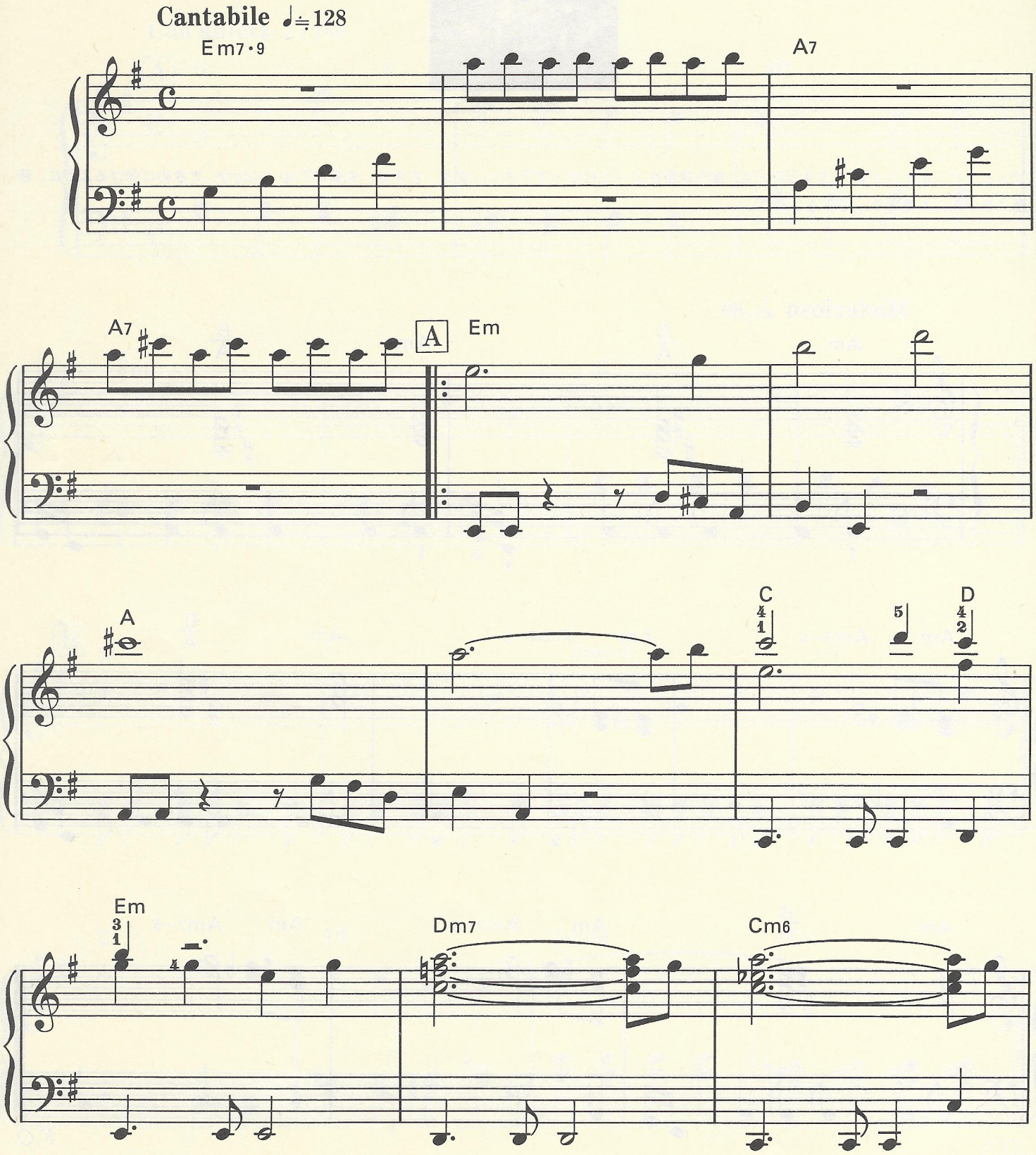

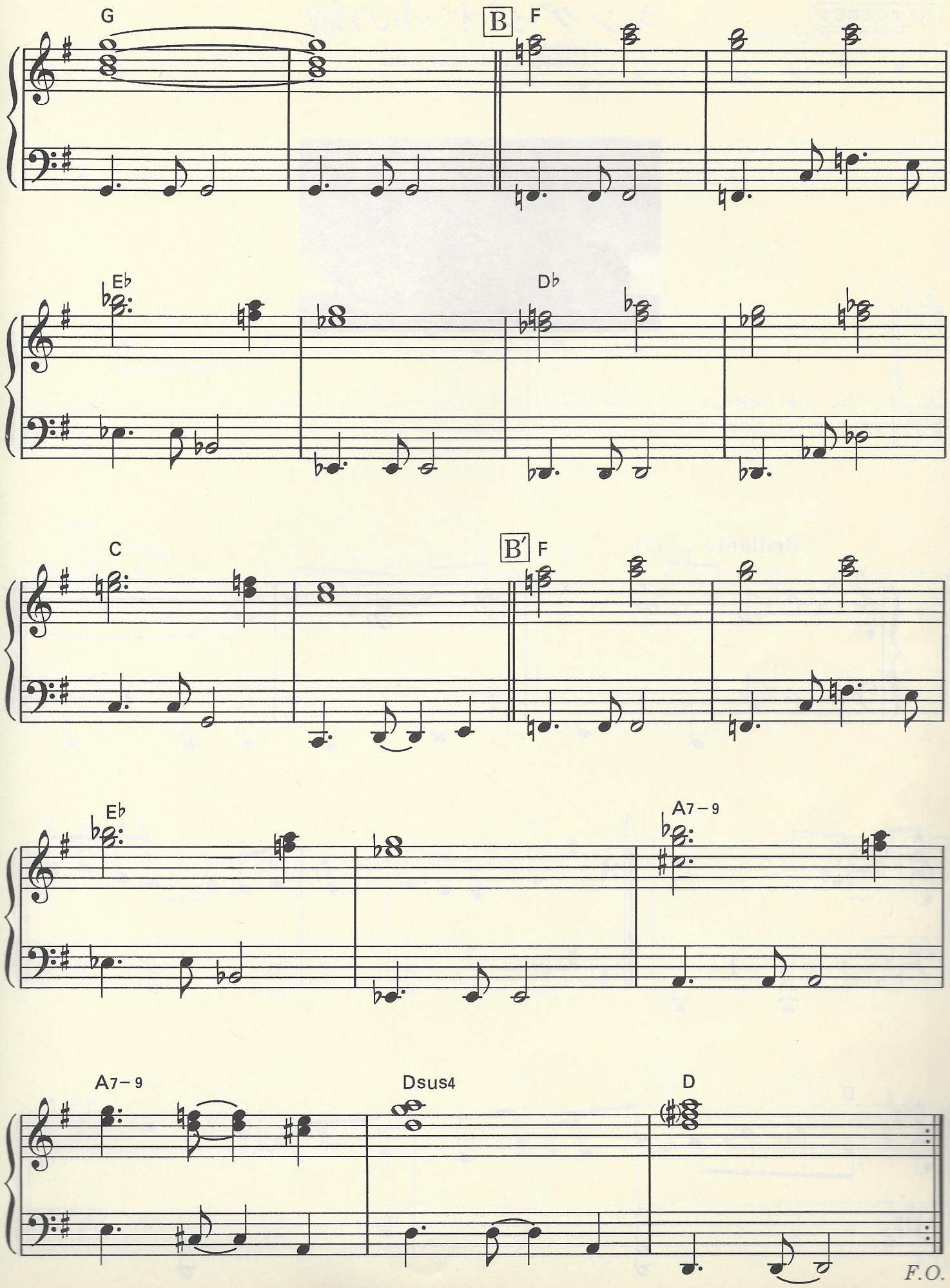
G
B
F
E♭
D♭
C
B′
F
E♭
A7−9
A7−9
Dsus4
D
F.O.

バイエル75番程度

キング・ジオットの城

Giott, the Great king

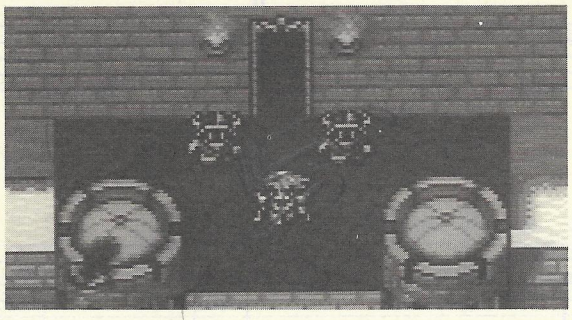

プレイング・ポイント▶　冒頭が、クリアできれば、最後までいけそう!?Aからは、少しおどけた感じが出せるといいですね。左手は、タイミングに気をつけて、少し大きめに弾いて○(マル)。

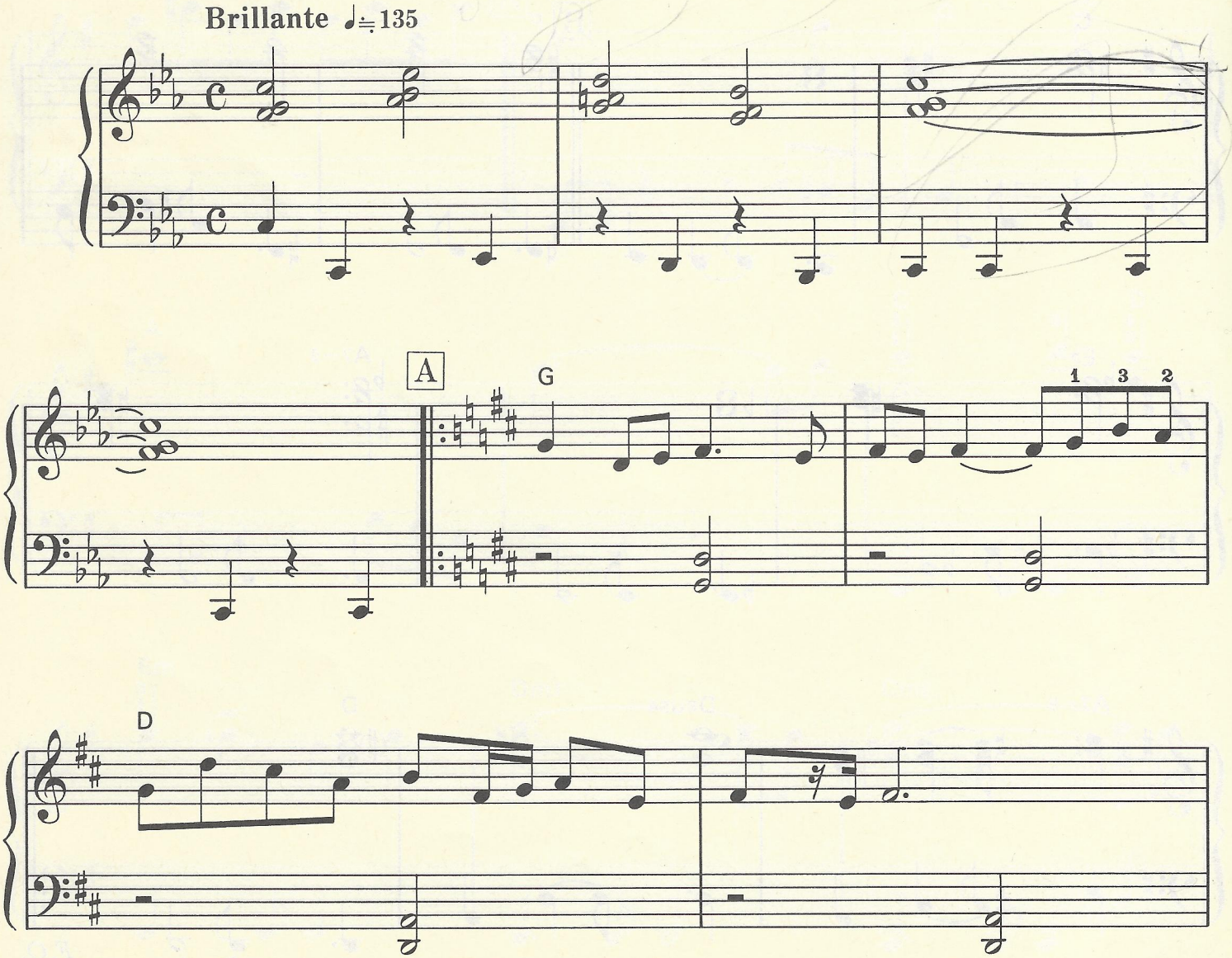

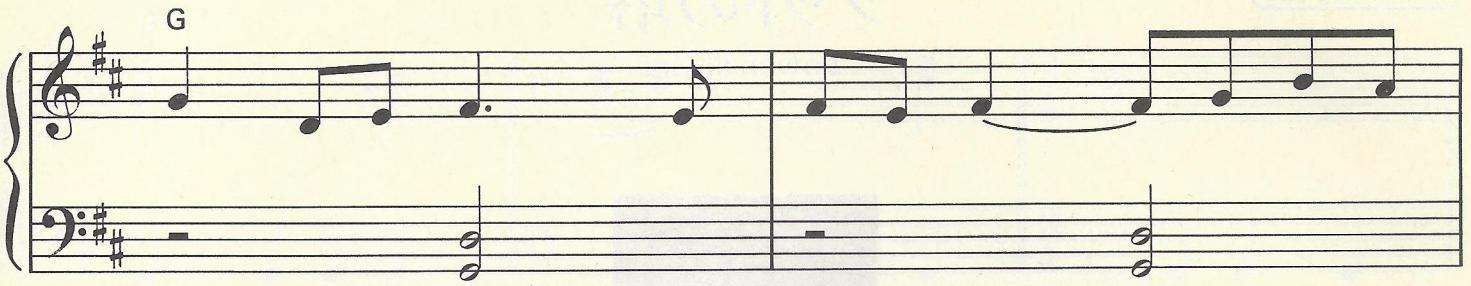

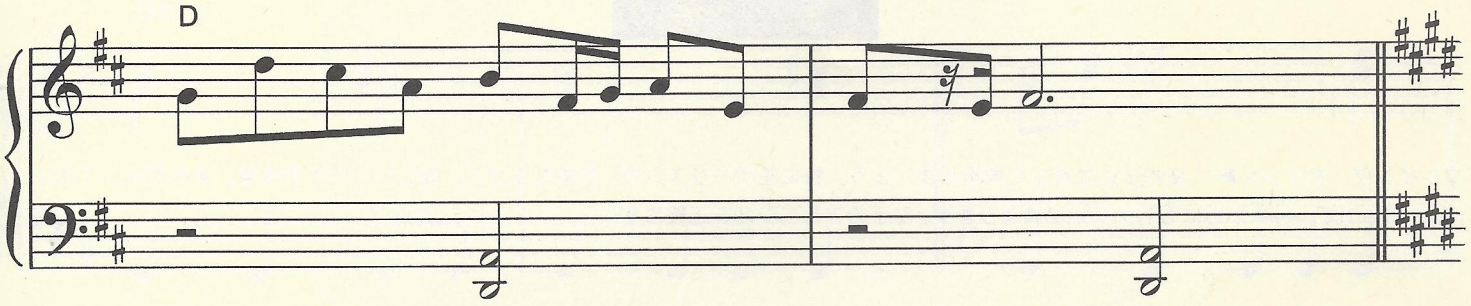

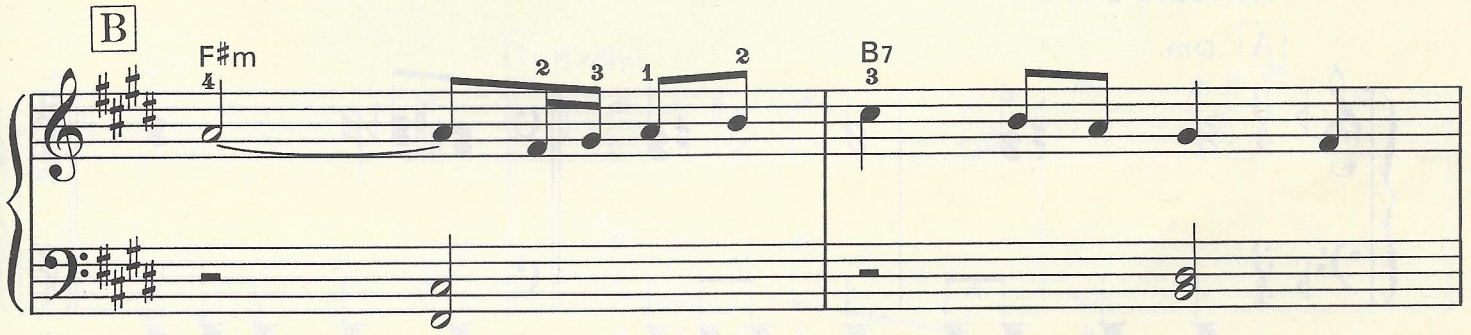

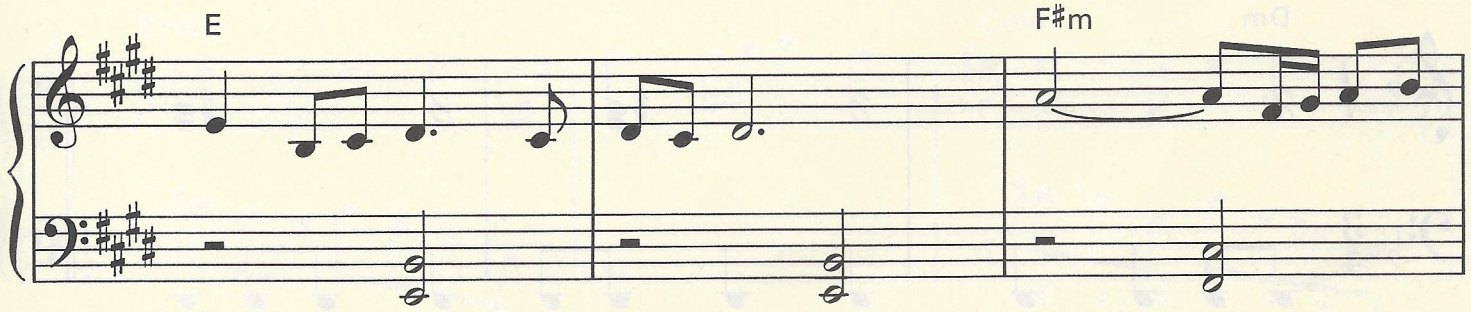

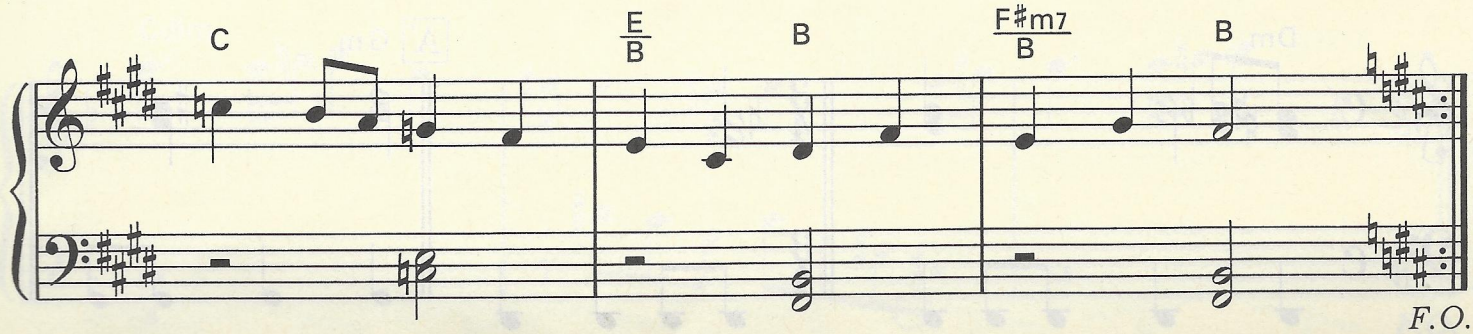

F.O.

バイエル終了程度

ゾットの塔

Tower of Zot

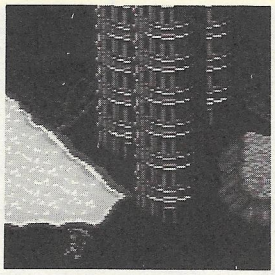

プレイング・ポイント▶　変拍子に注意して演奏しましょう。特に左手のリズムが、簡単なようで、難しい…ので要注意。また[B]は、、Diminish Chordで、いやが応にもTensionは高まります。左手のアルペジオを正確に!!

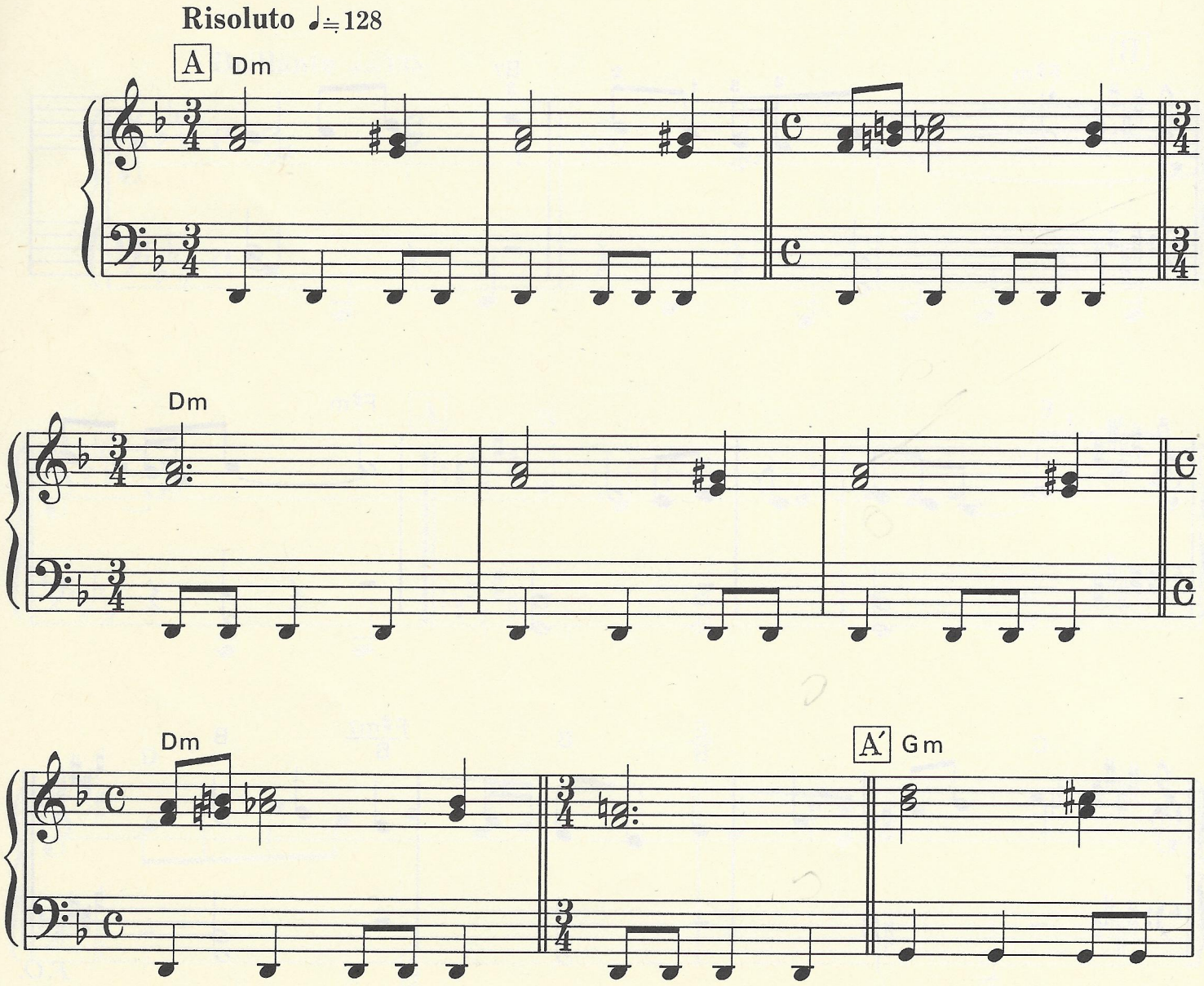

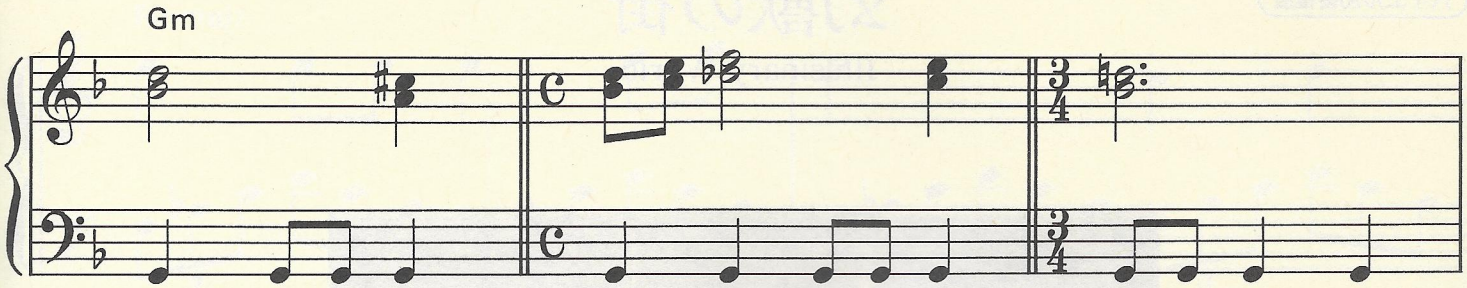

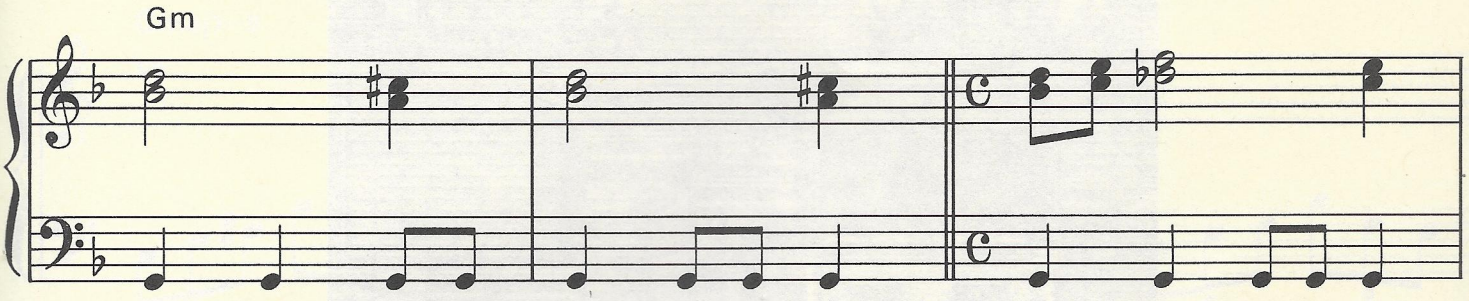

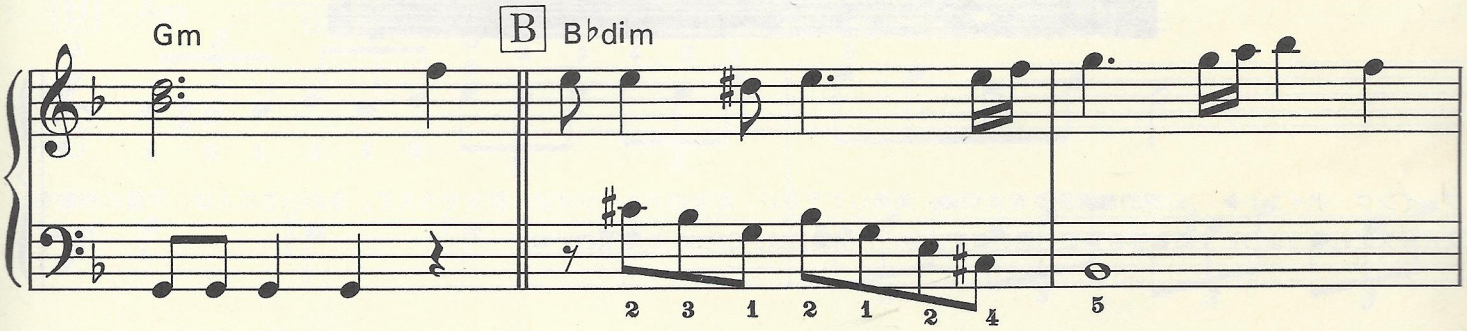

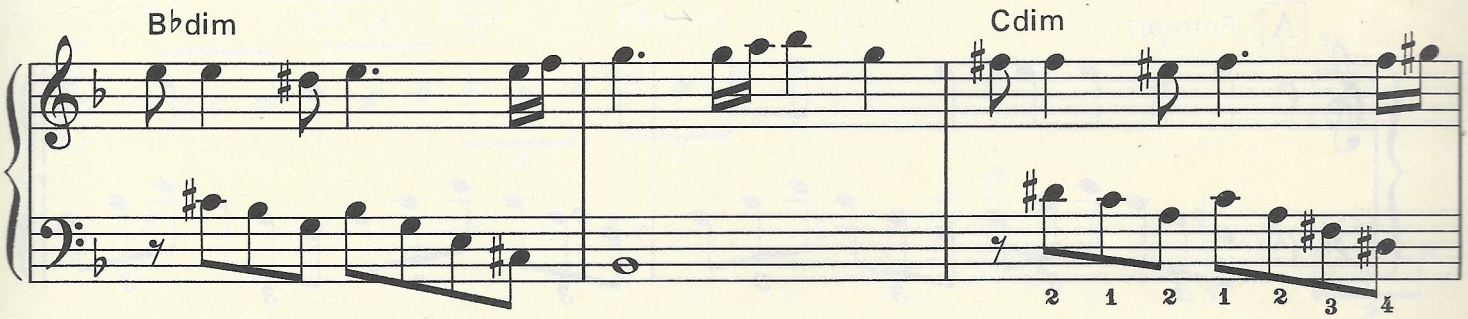

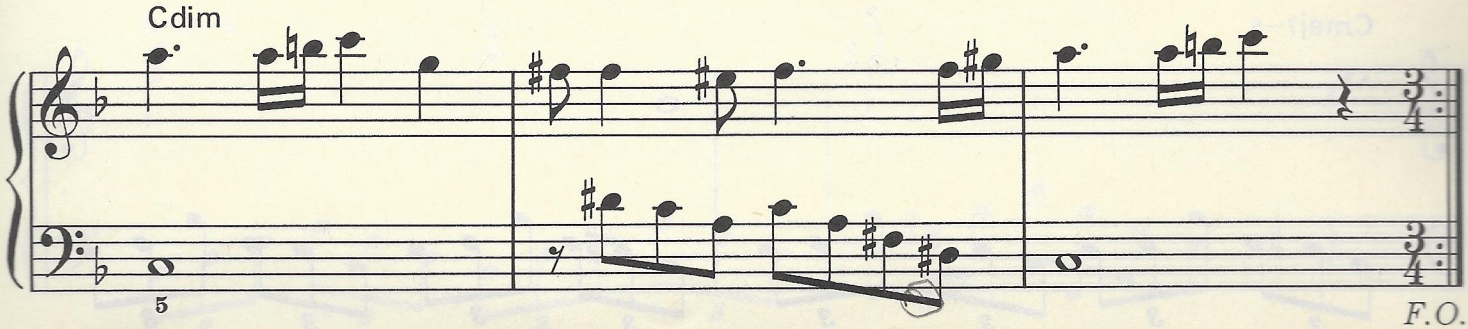

F.O.

バイエル90番程度

幻獣の街

Illusinary World

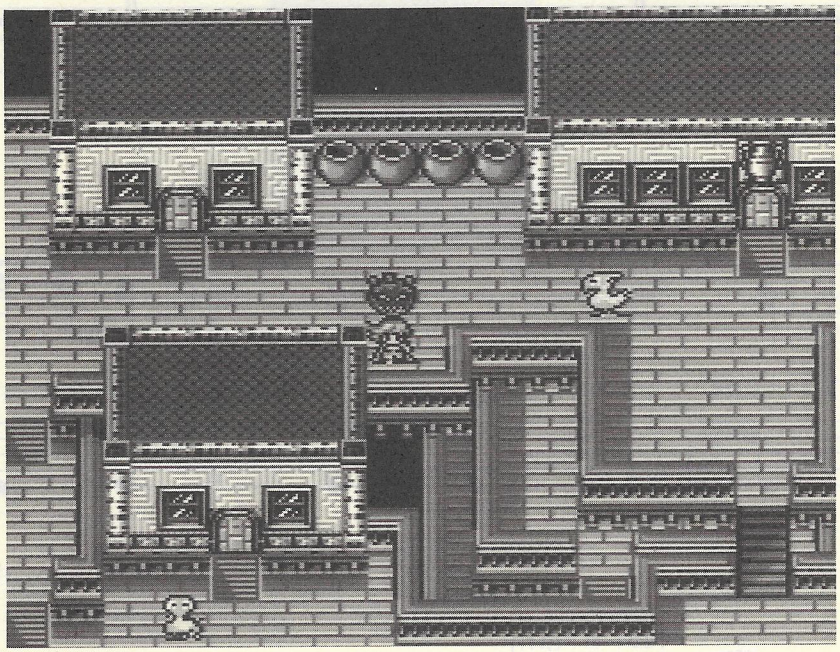

プレイング・ポイント▶　幻想的な雰囲気を大切に、演奏して下さい。左手のアルペジオは、粒をそろえて。手の小さな人は、手首の移動をスムーズに行なうようにすると弾き易いと思います。9、11小節目は、Cresc. して下さいね。

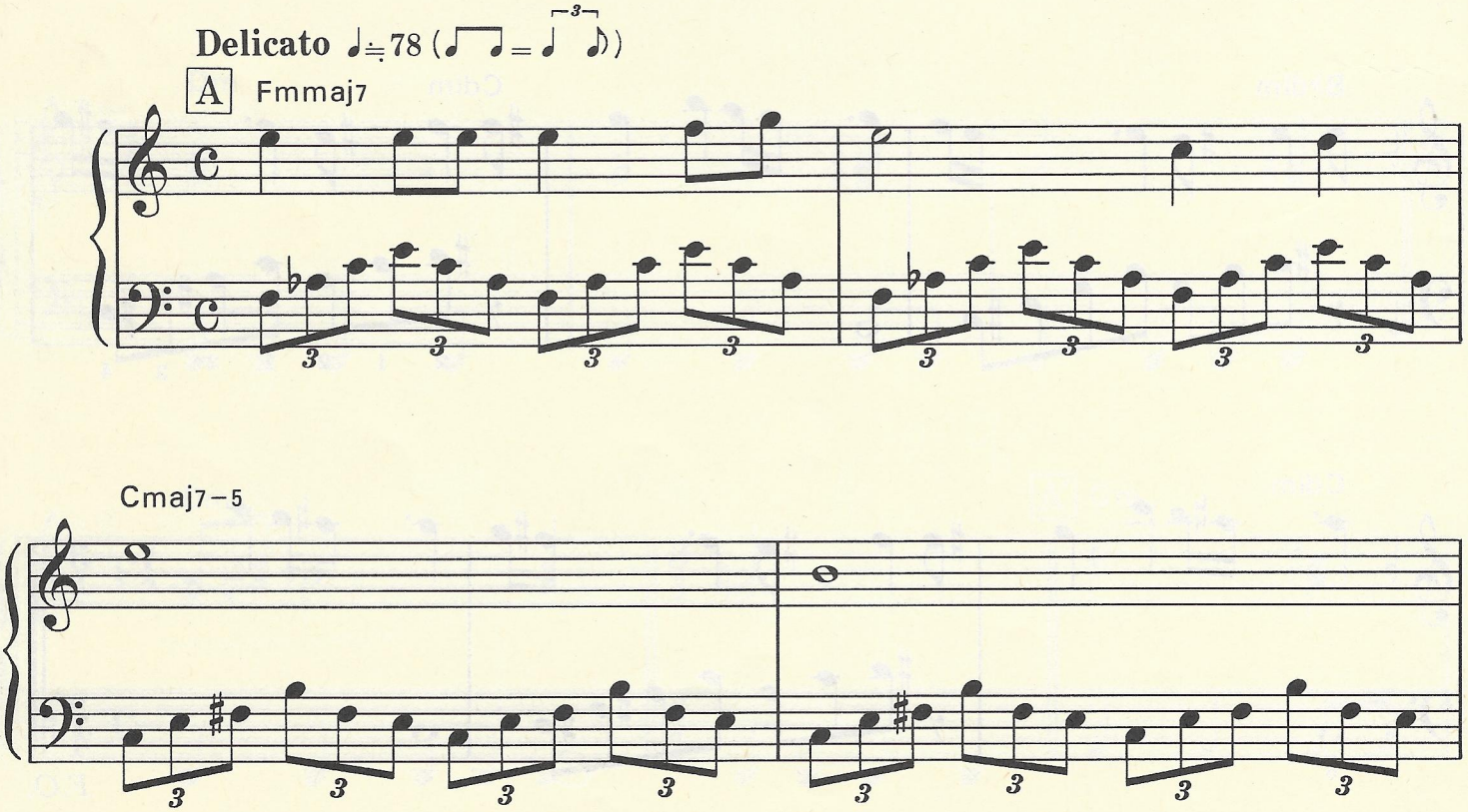

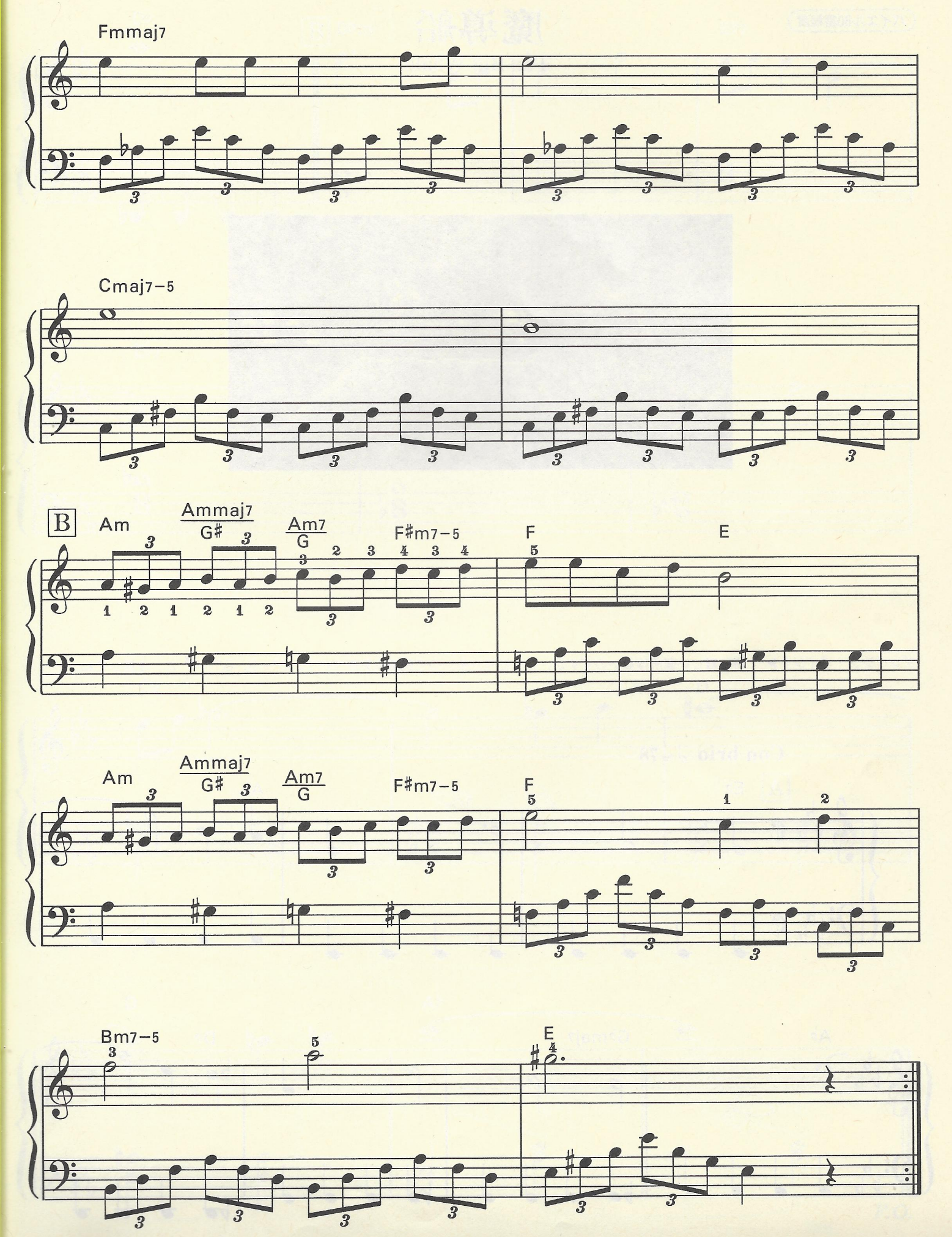
Fmmaj7
Cmaj7−5
B
Am
Ammaj7
G♯
Am7
G
F♯m7−5
F
E
Am
Ammaj7
G♯
Am7
G
F♯m7−5
F
Bm7−5
E

バイエル80番程度

魔導船
The Big Whale

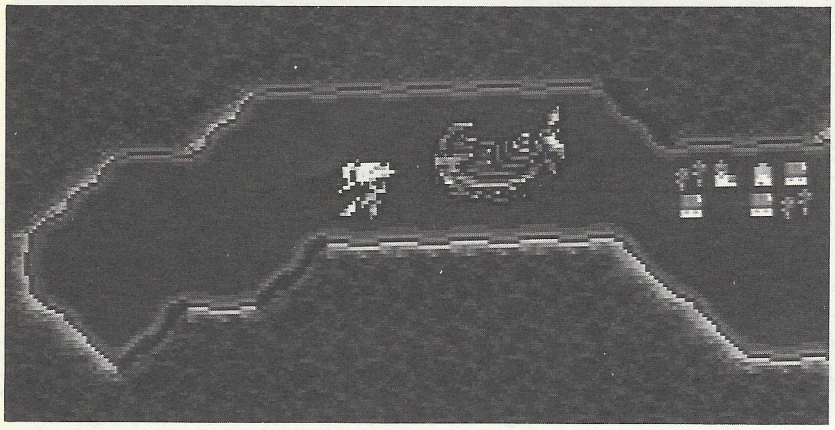

プレイング・ポイント▶　特に難しい個所はないのですが、臨時記号が多いので読譜に気をつけて。C♭＝B，G♭＝F♯ に、注意してね。

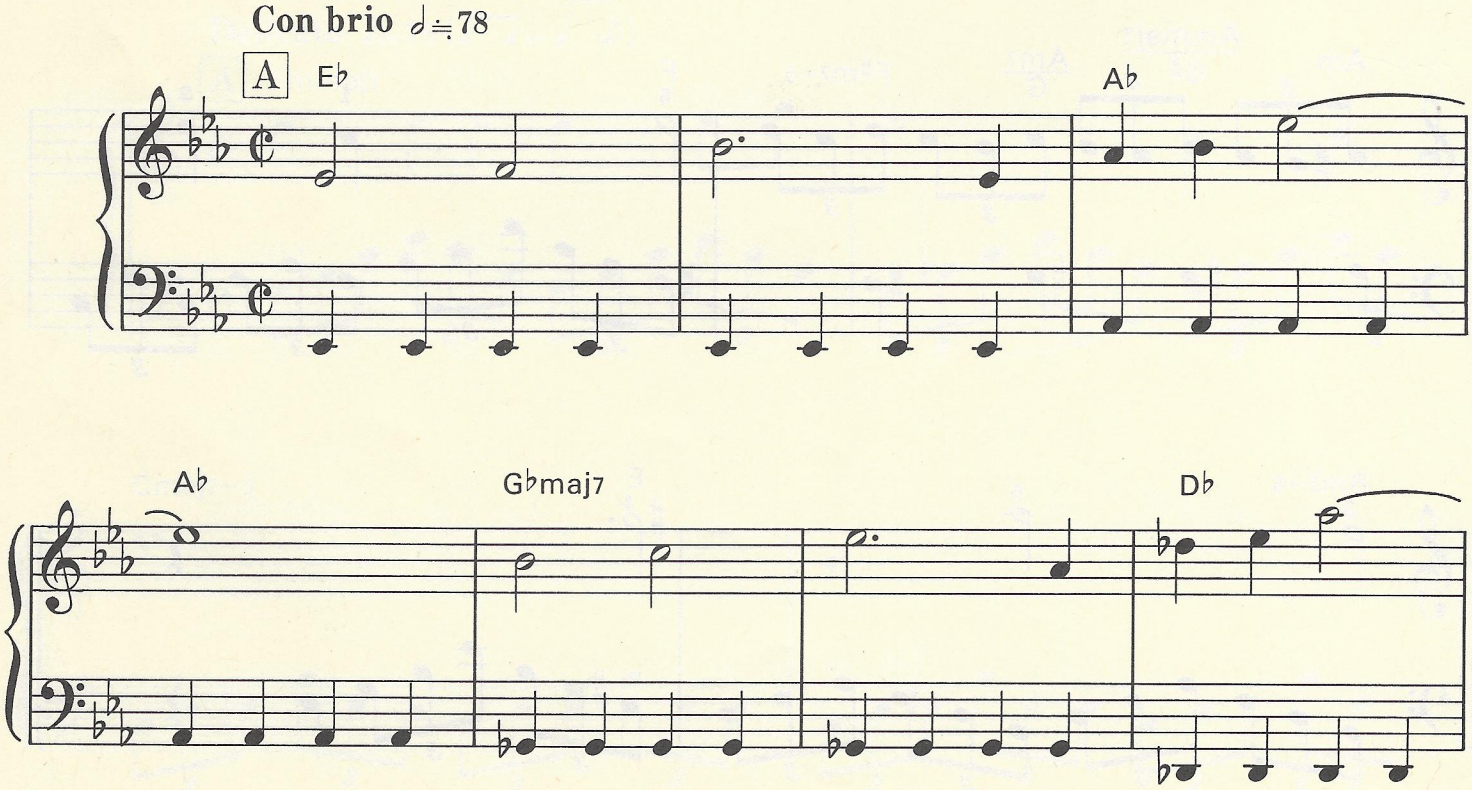

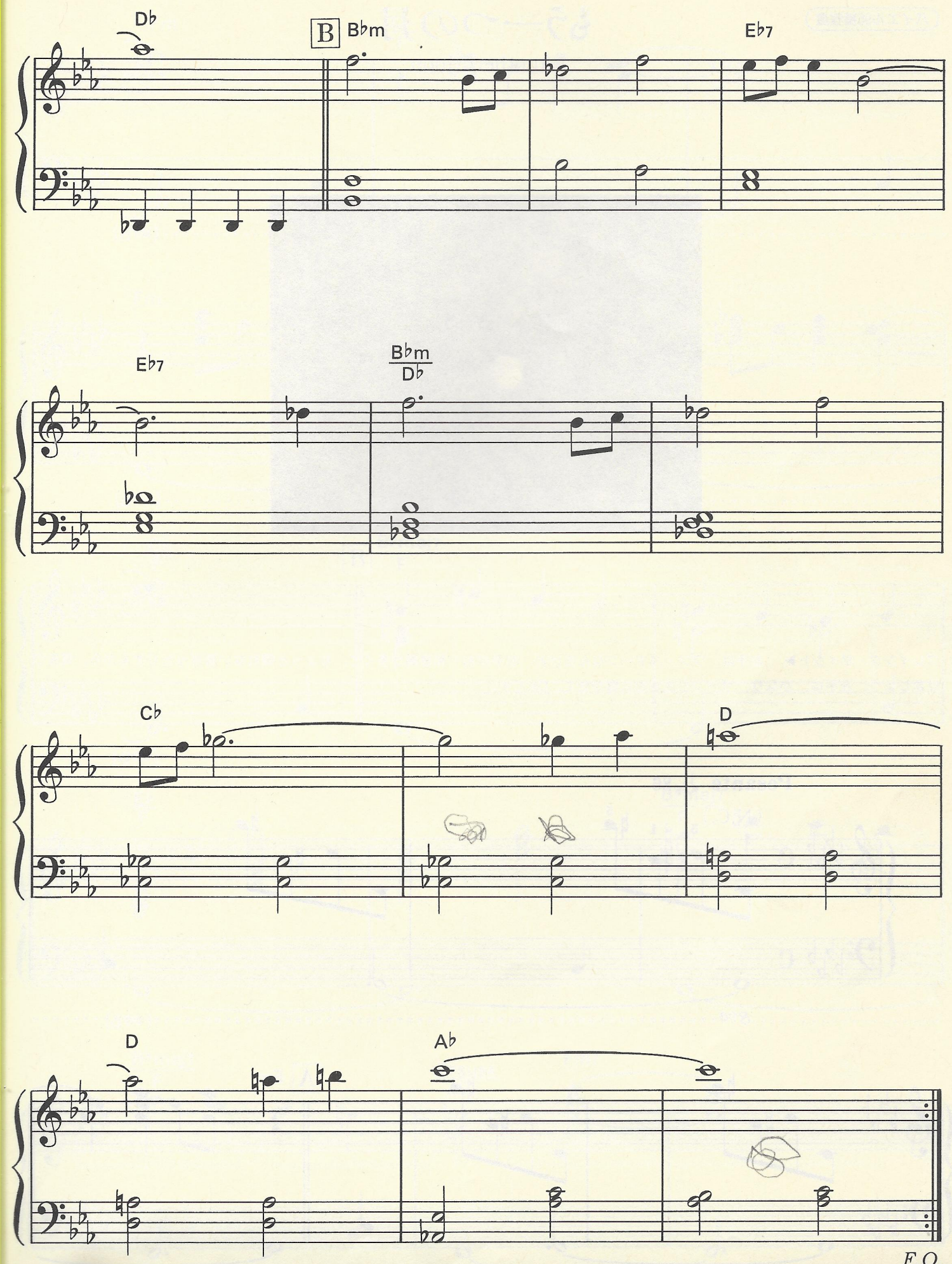

F.O.

バイエル95番程度

もう一つの月

Another Moon

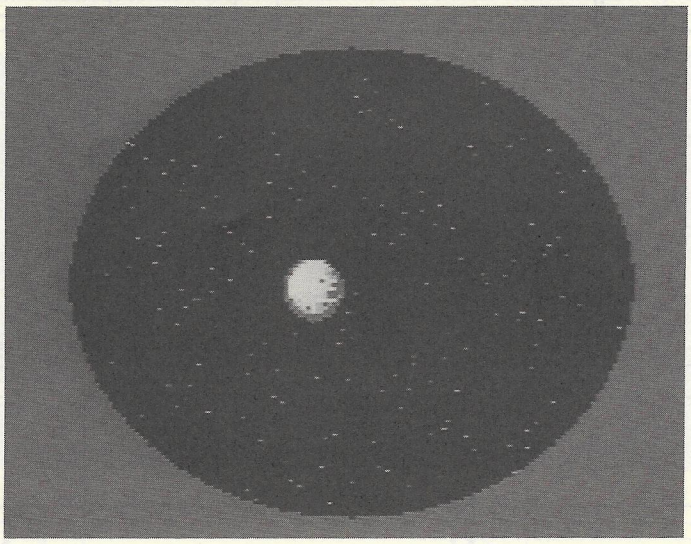

プレイング・ポイント▶　左手は、ワン・パターンなんだけど、右手がね…和音奏が多くて、ちょっと慣れない音だったりするから、気をつけましょう。左手は、かなり、ザーンと大きめに響かせて、OKです。

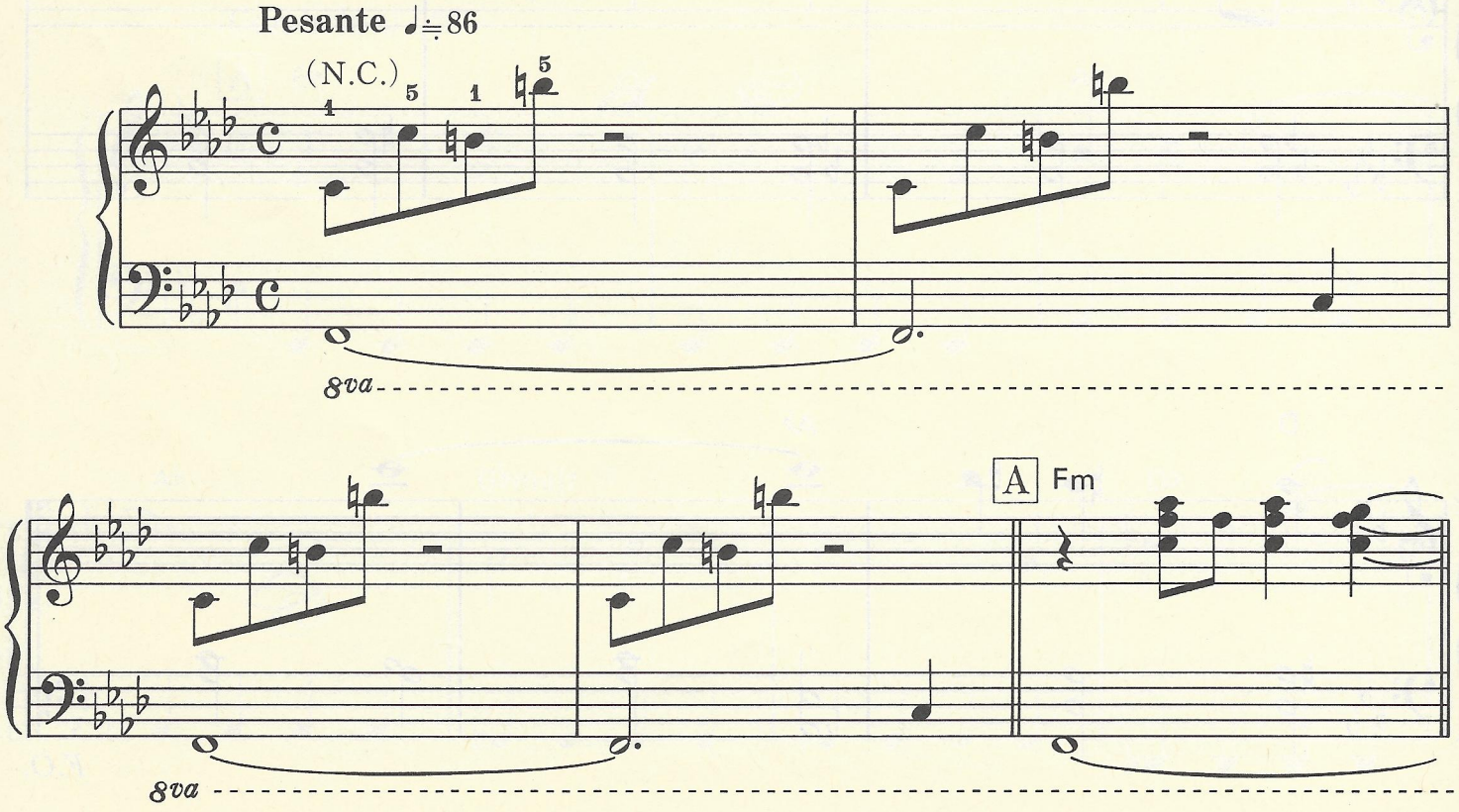

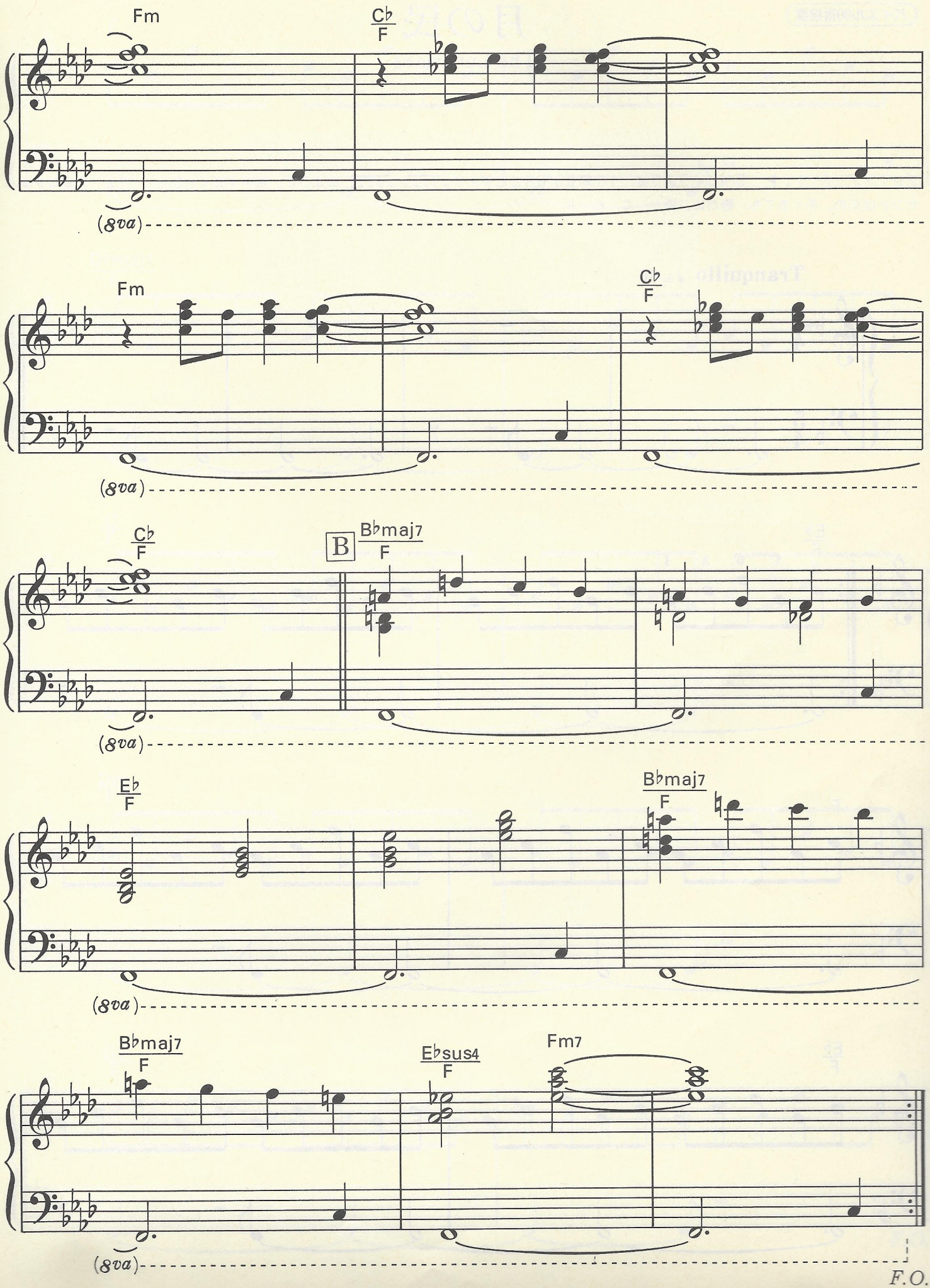
Fm
C♭/F
(8va)
Fm
C♭/F
(8va)
C♭/F
B
B♭maj7/F
(8va)
E♭/F
B♭maj7/F
(8va)
B♭maj7/F
E♭sus4/F
Fm7
(8va)

F.O.

バイエル80番程度

月の民

The Lunarians

プレイング・ポイント▶　5/4というよりは、１小節を5/8×２と考えて♪♪♪♪♪ ♪♪♪♪♪ のように、右手を弾くとGood。でも、乱暴なアクセントはだめ。あくまでも、静かに、静か〜に、ねっ!!

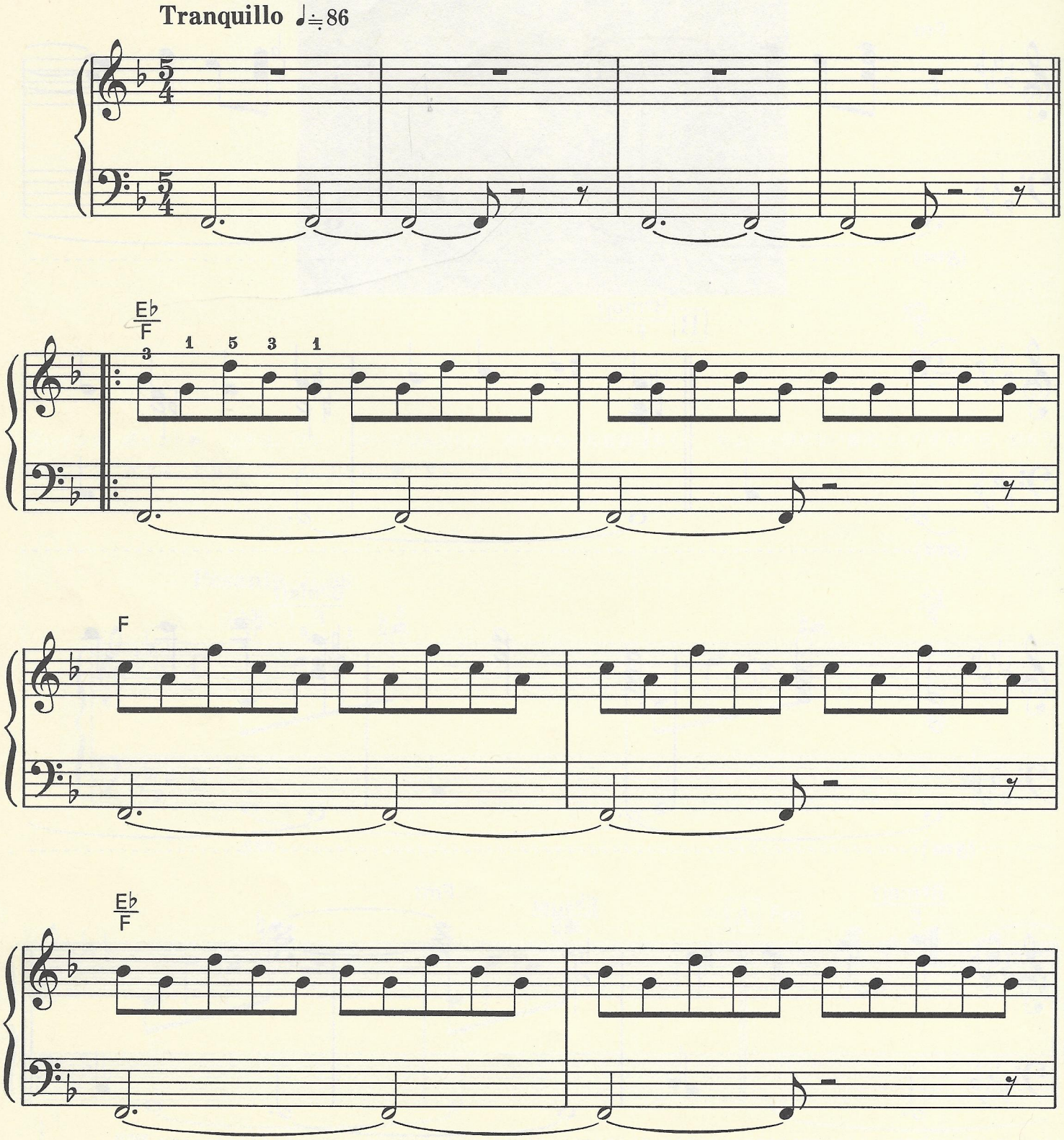

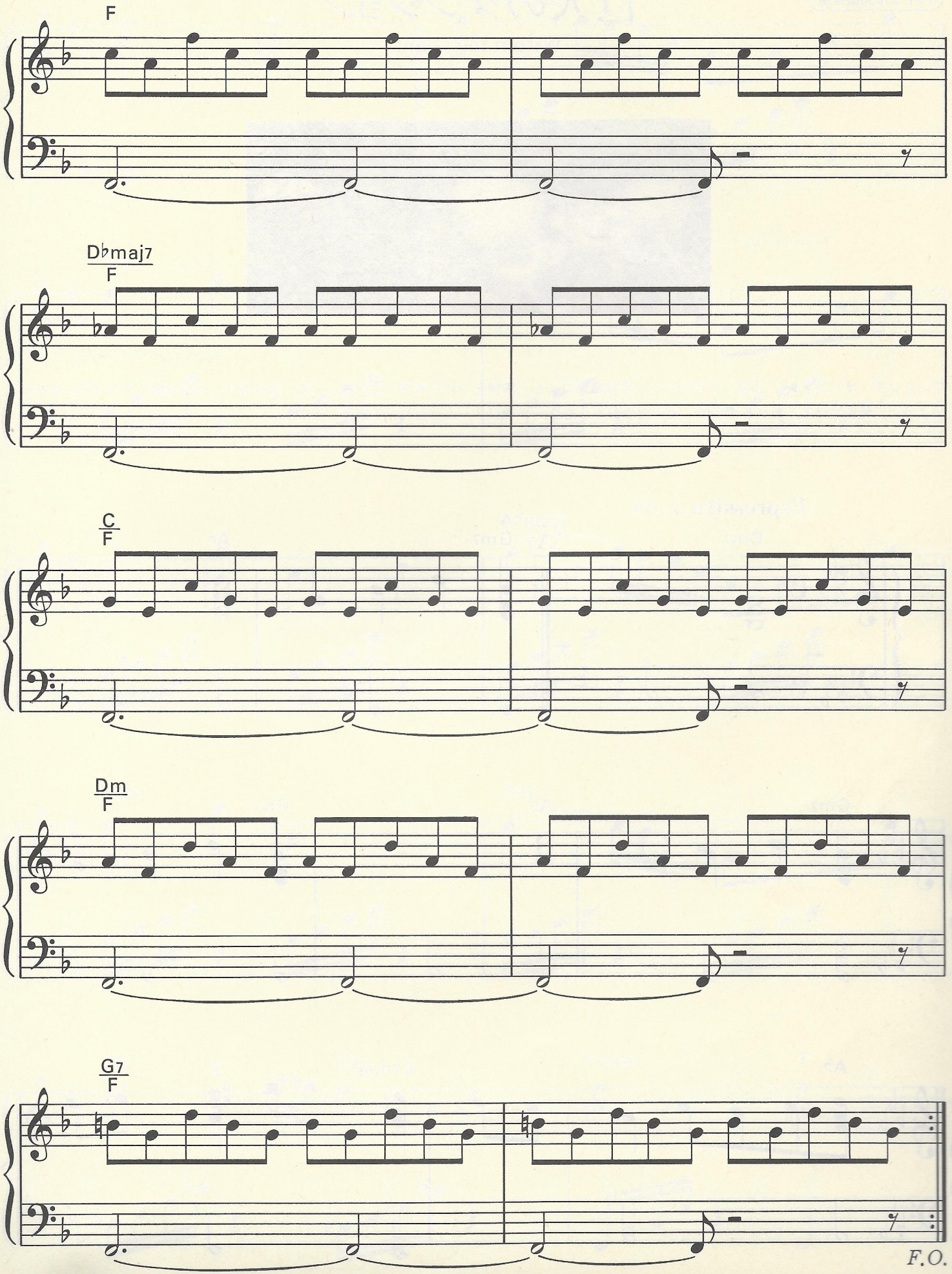
F
D♭maj7
F
C
F
Dm
F
G7
F
F.O.

バイエル90番程度

巨人のダンジョン

Within the Giant

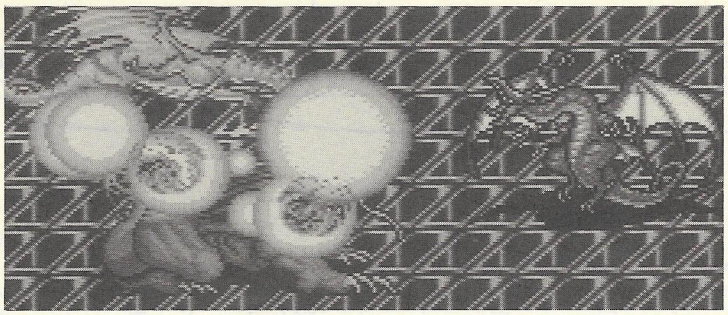

プレイング・ポイント▶　Aは、おおらかに、Bは繊細に…と、表情をつけて演奏して下さい。AとBの間で、Tempoが、かわってしまわないように、気をつけて。慣れるまでは、足でカウントしたり、メトロノームと合わせて練習しましょう。

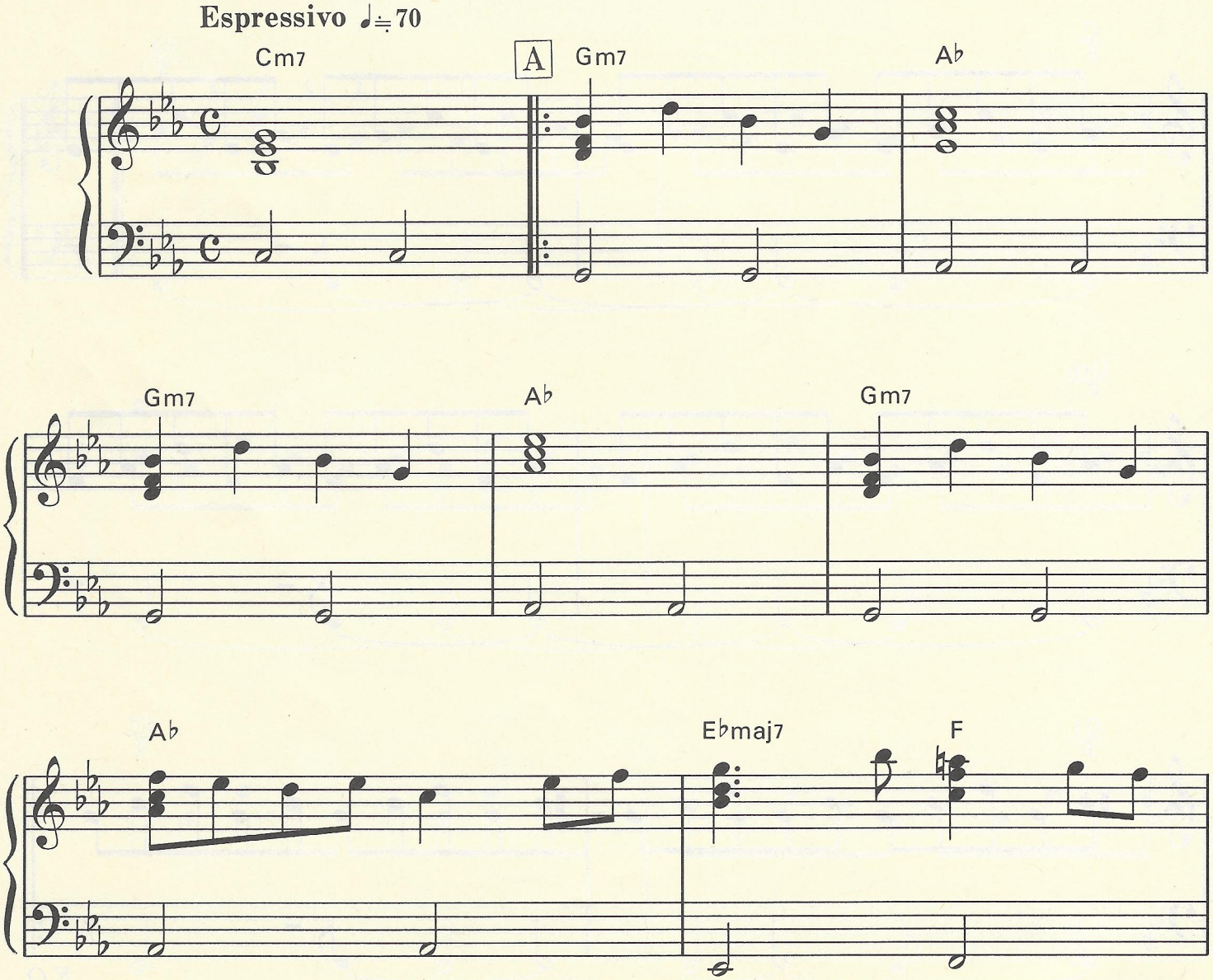

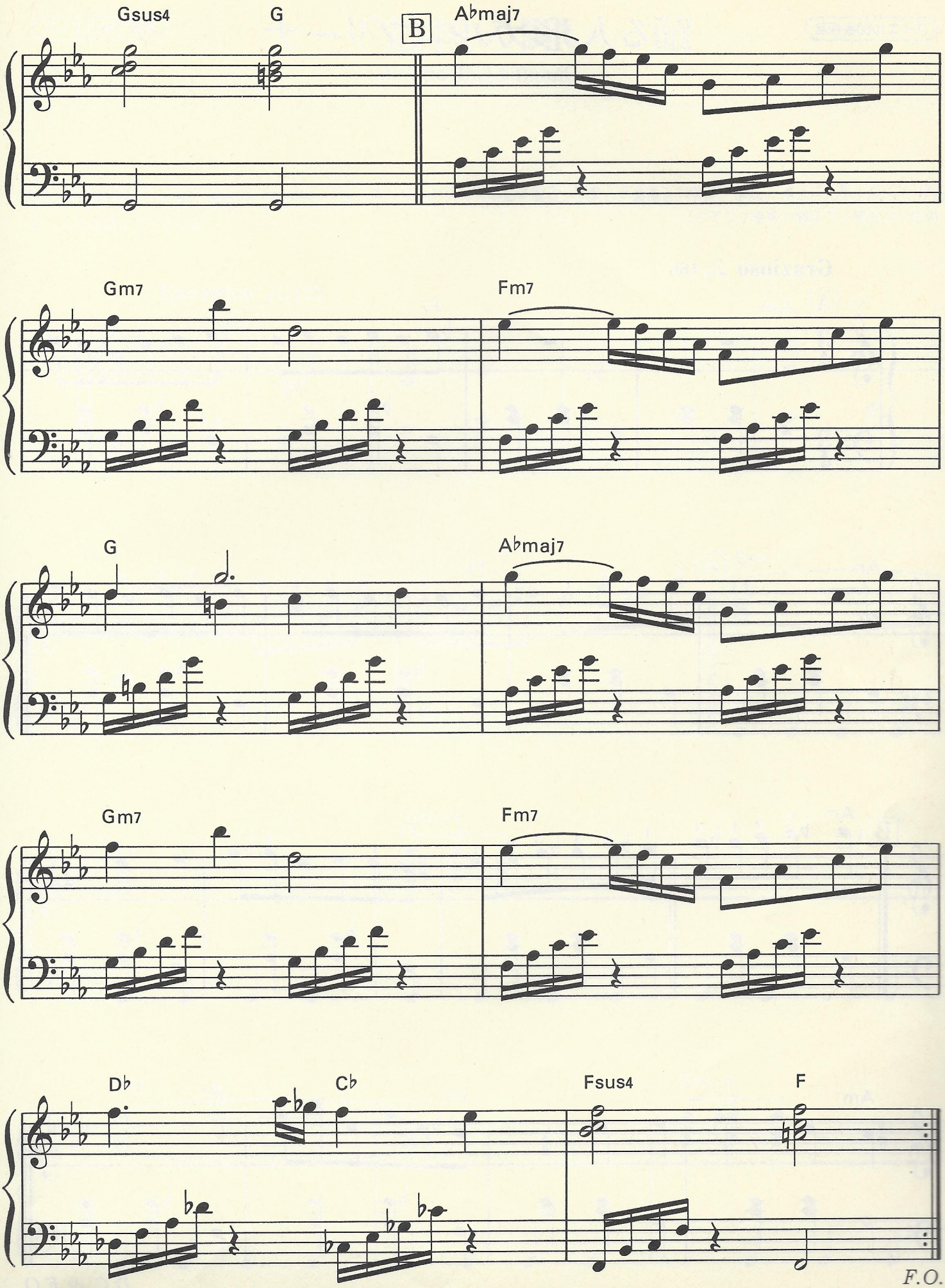
Gsus4
G
B
A♭maj7
Gm7
Fm7
G
A♭maj7
Gm7
Fm7
D♭
C♭
Fsus4
F

バイエル80番程度

踊る人形カルコブリーナ

Dancing Calcobrena

プレイング・ポイント▶　２コードの曲ですから、まず、左手をマスターしてしまいましょう。Melodyは、クロマチックな動きが多いので指使いに注意して流麗に演奏して下さい。

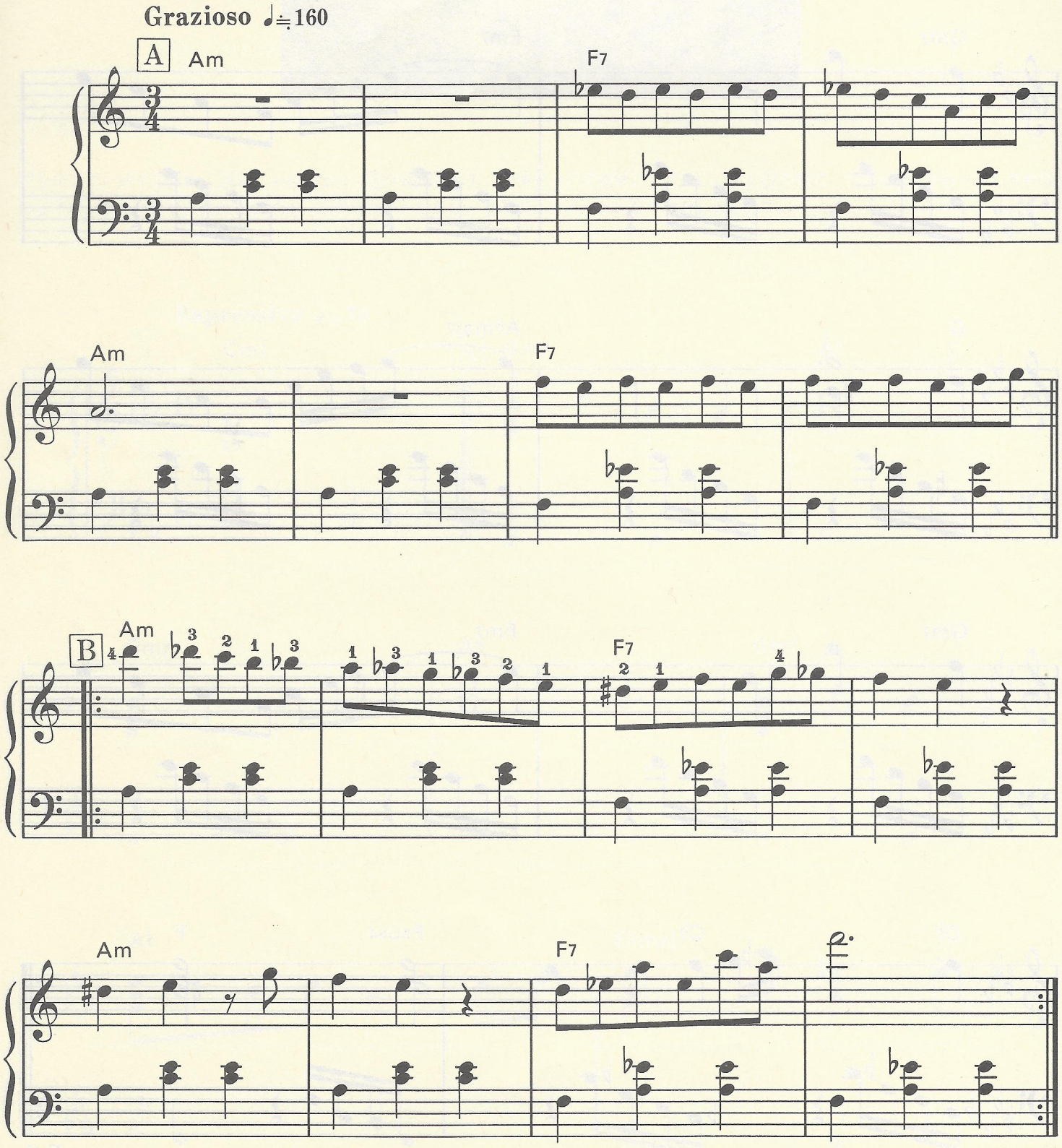

バイエル終了程度

最後の闘い

The Final Battle

プレイング・ポイント▶　最後の…というだけあってHeavy。パワー全開で弾いて下さい。難関は、EF。Eは、6/4でカウントして。Fはゆっくり練習して下さいね。

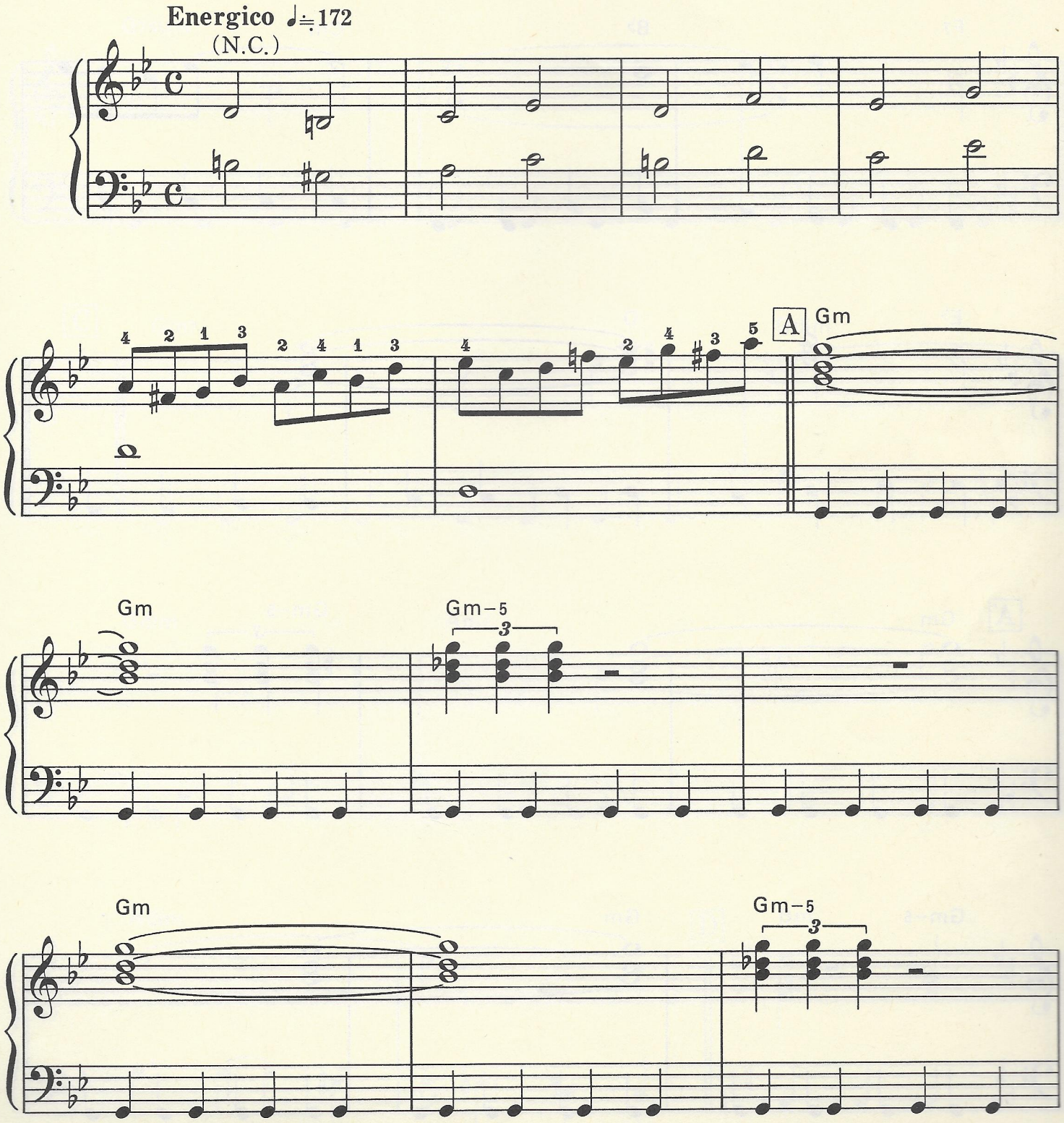

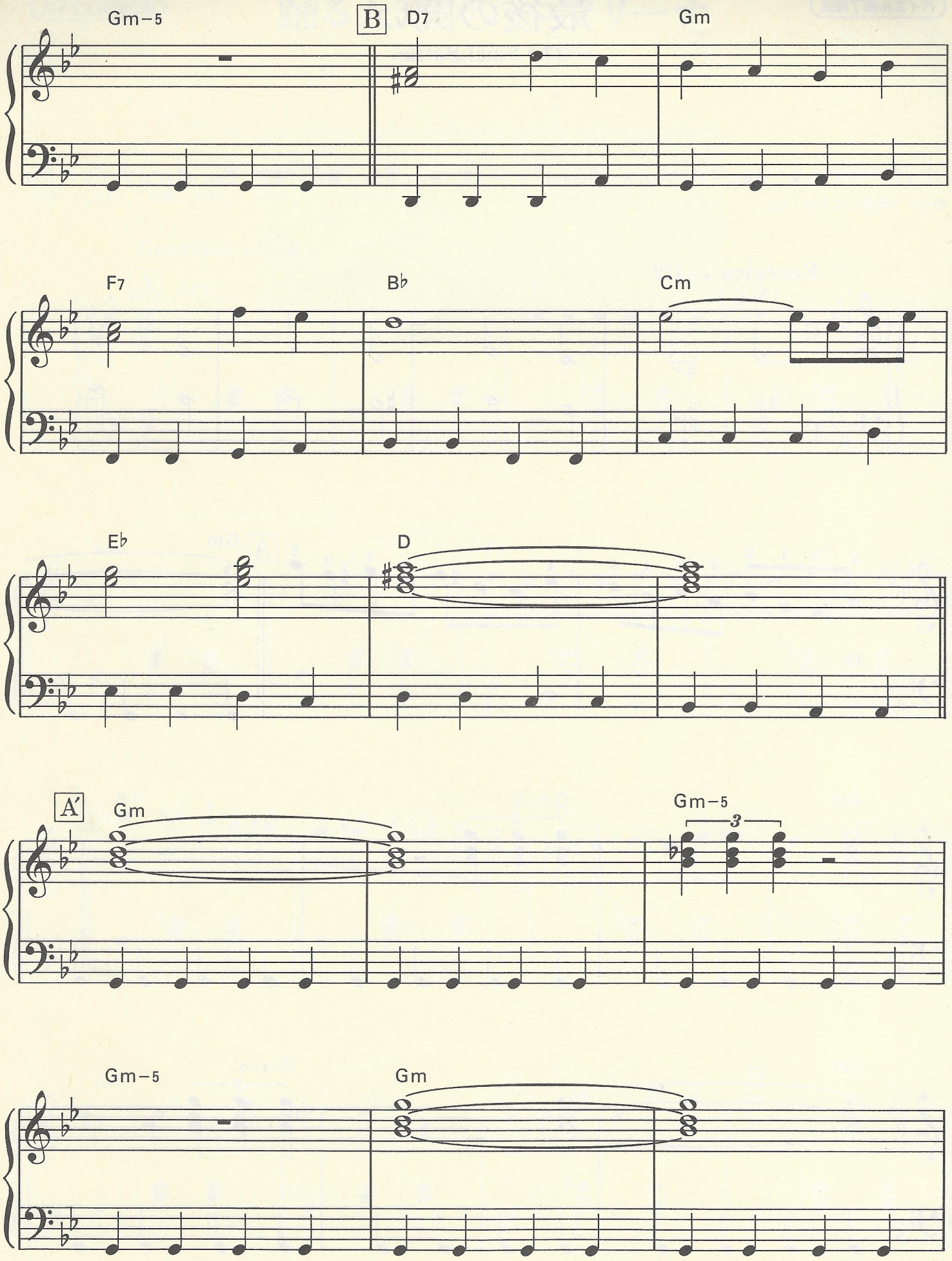
Gm−5
B
D7
Gm
F7
B♭
Cm
E♭
D
A′
Gm
Gm−5
3
Gm−5
Gm

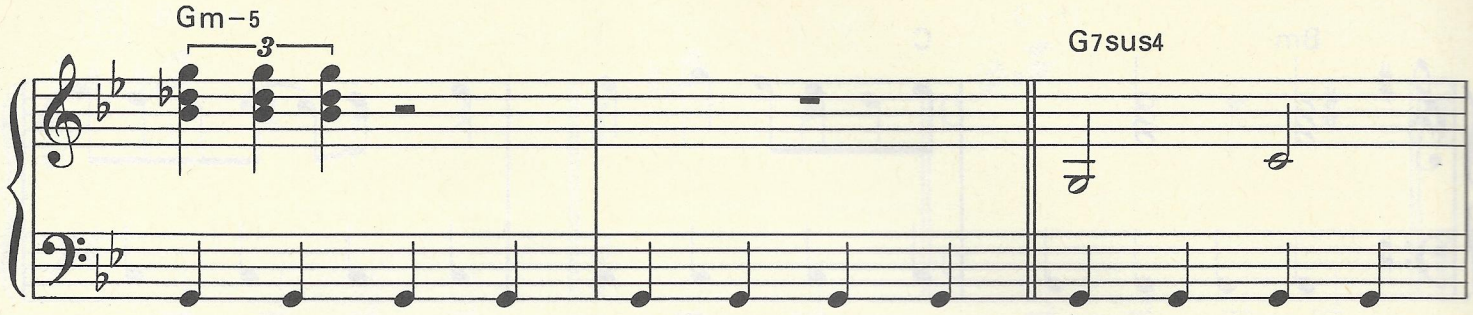
Gm−5
3
G7sus4

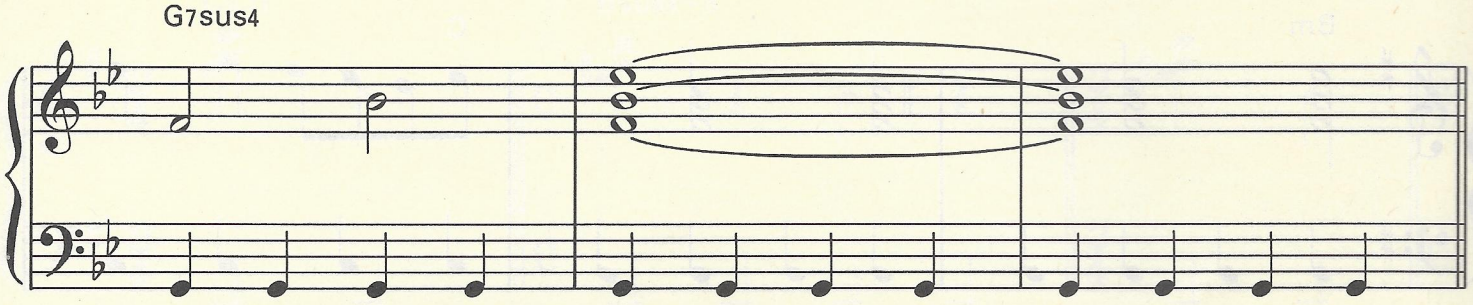
G7sus4

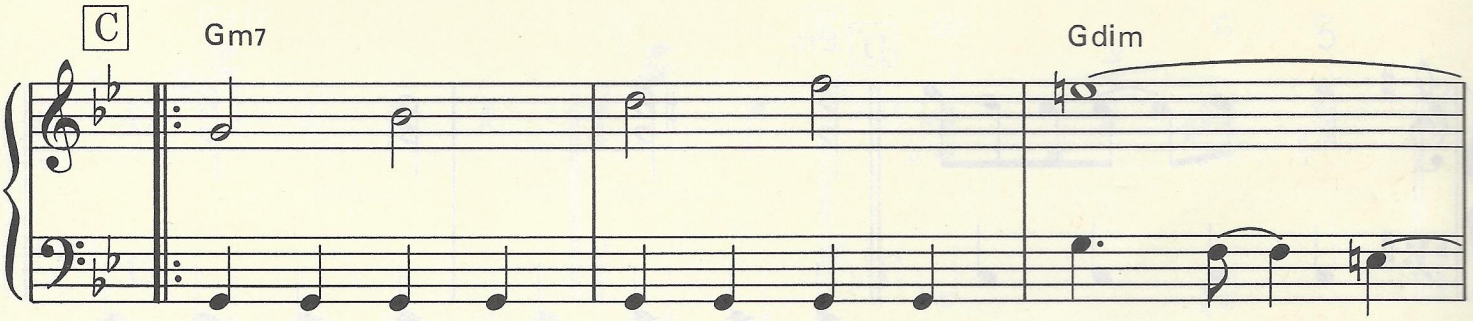
C
Gm7
Gdim

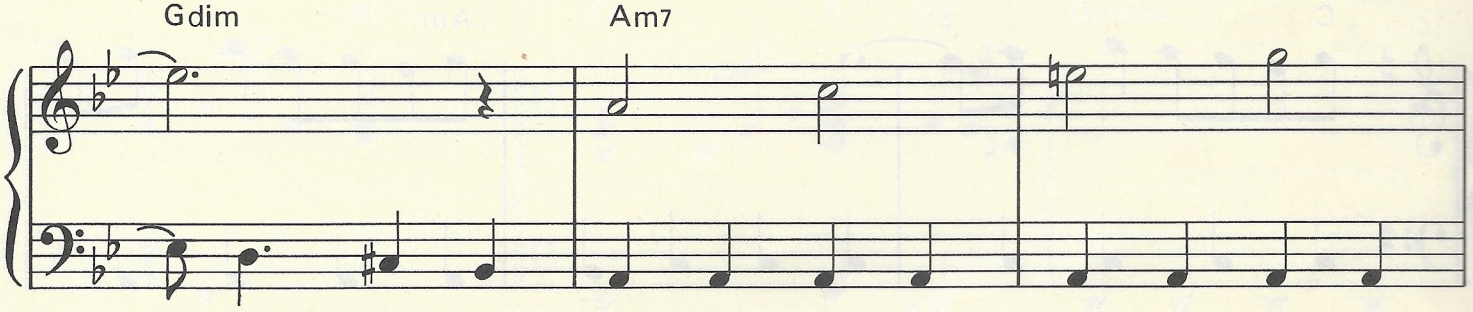
Gdim
Am7

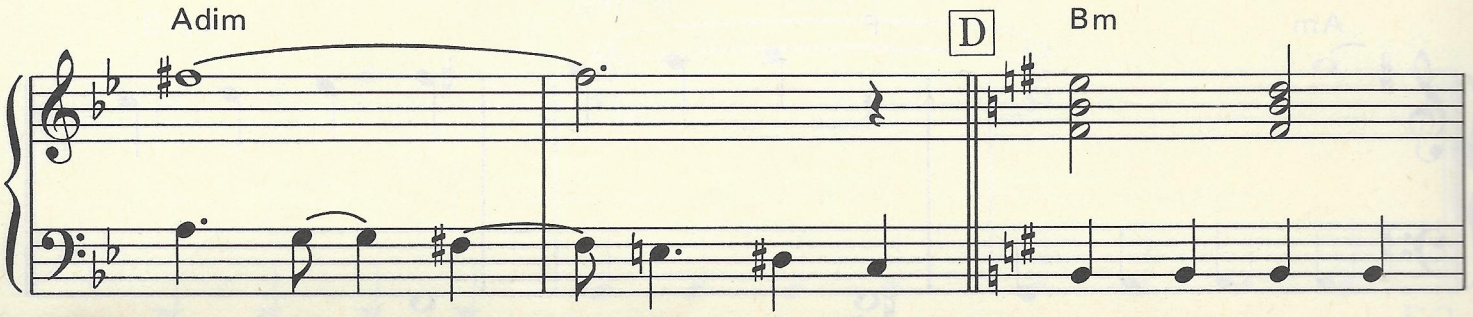
Adim
D
Bm

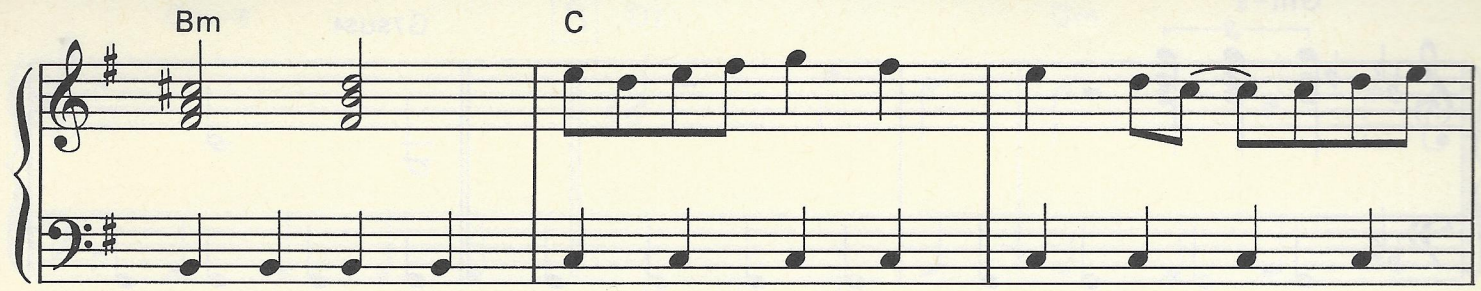
Bm
C

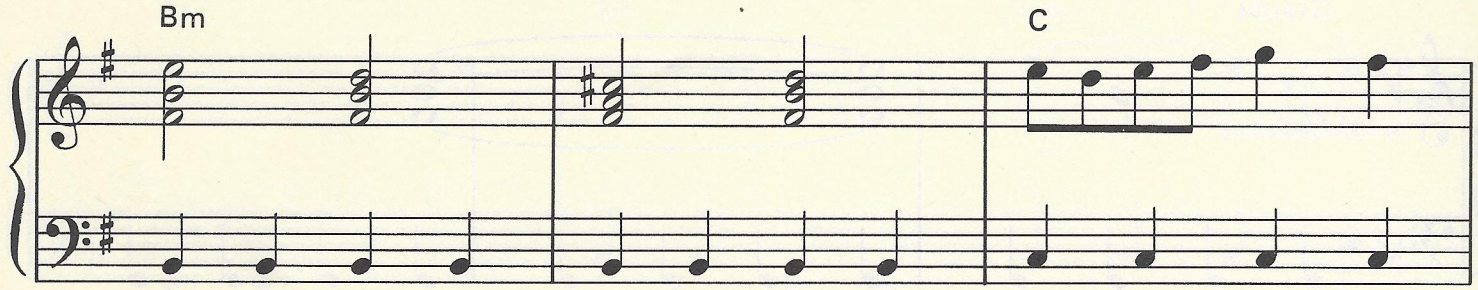
Bm
C

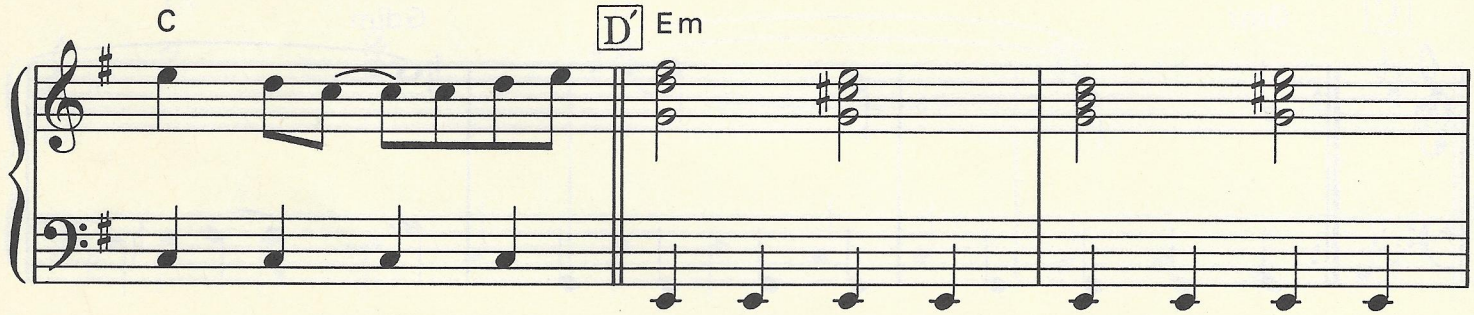
C
D′
Em

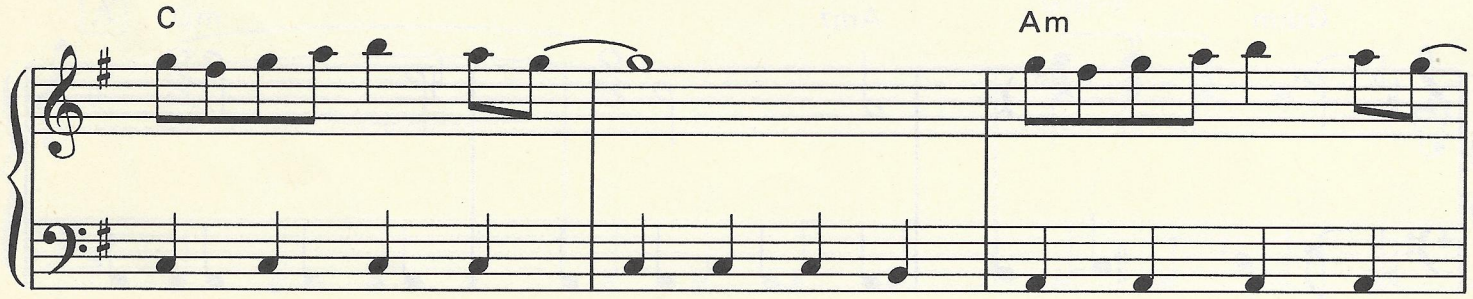
C
Am

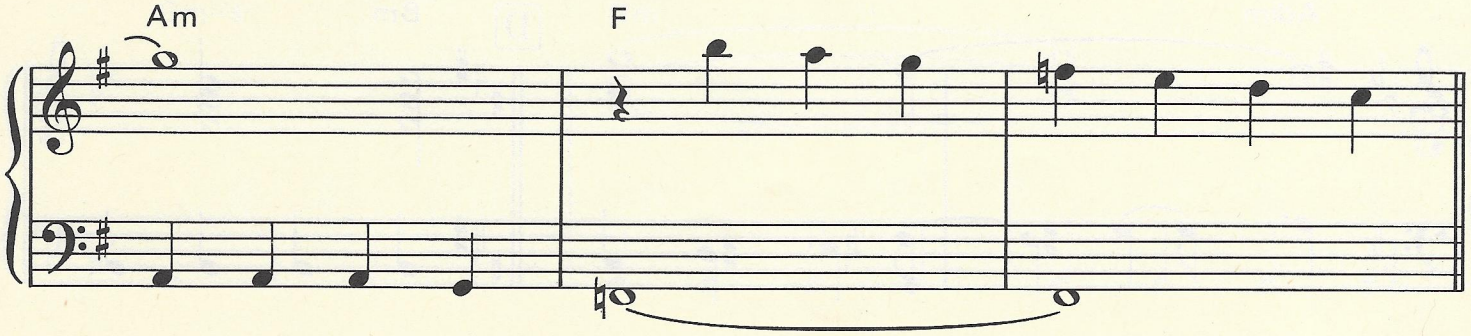
Am
F

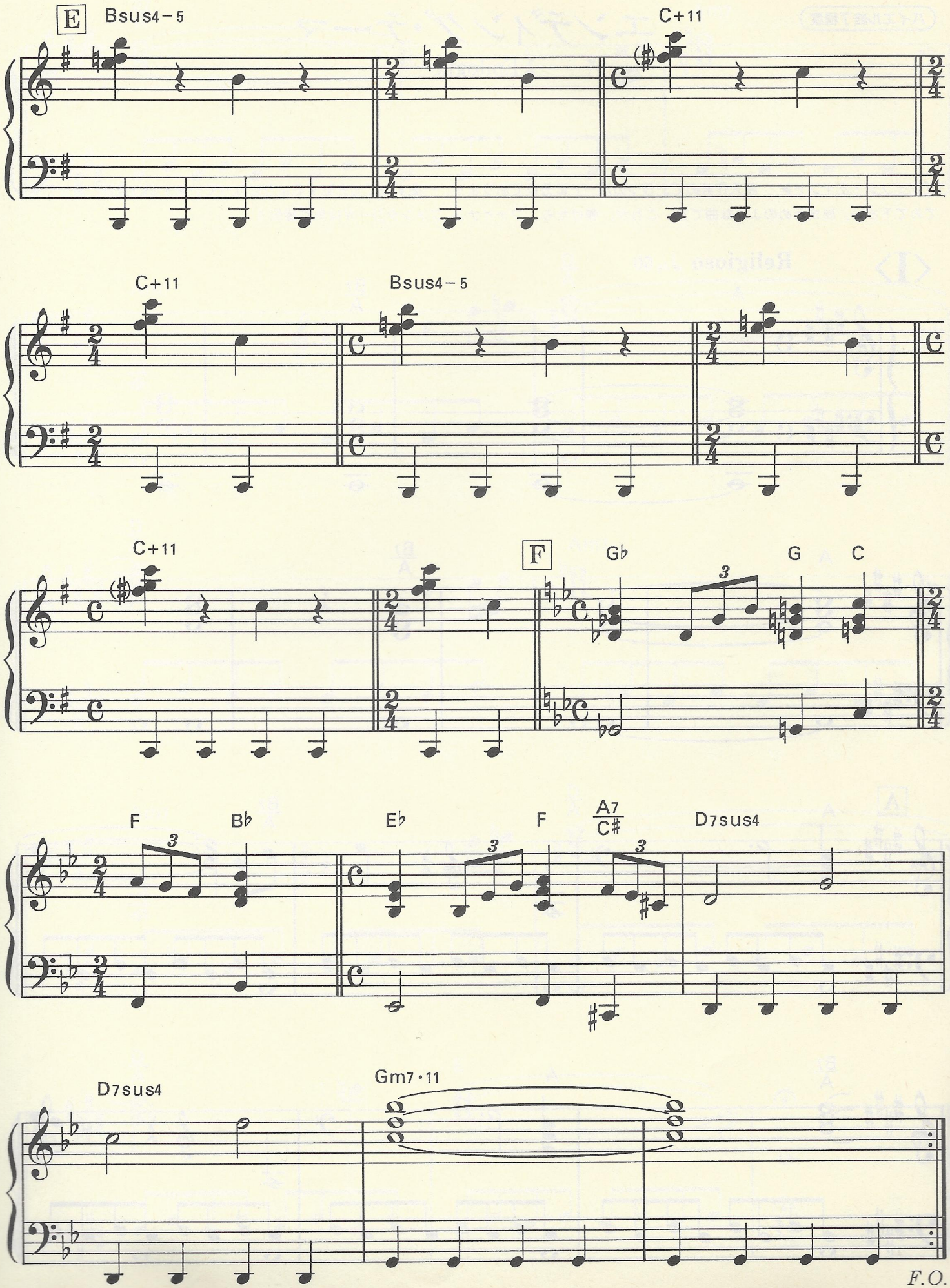
E
Bsus4−5
C+11
C+11
Bsus4−5
C+11
F
G♭
G
C
F
B♭
E♭
F
A7
C♯
D7sus4
D7sus4
Gm7・11

F.O.

バイエル終了程度

エンディング・テーマ

Epilogue

プレイング・ポイント▶　超大作なので、５つのパートに分けてあります。一曲ずつでも完結するようになっていますが、是非、通して弾いてみて下さい。総まとめのような曲です。これが、弾けたら、ファイナル ファンタジーⅣは免許皆伝!!

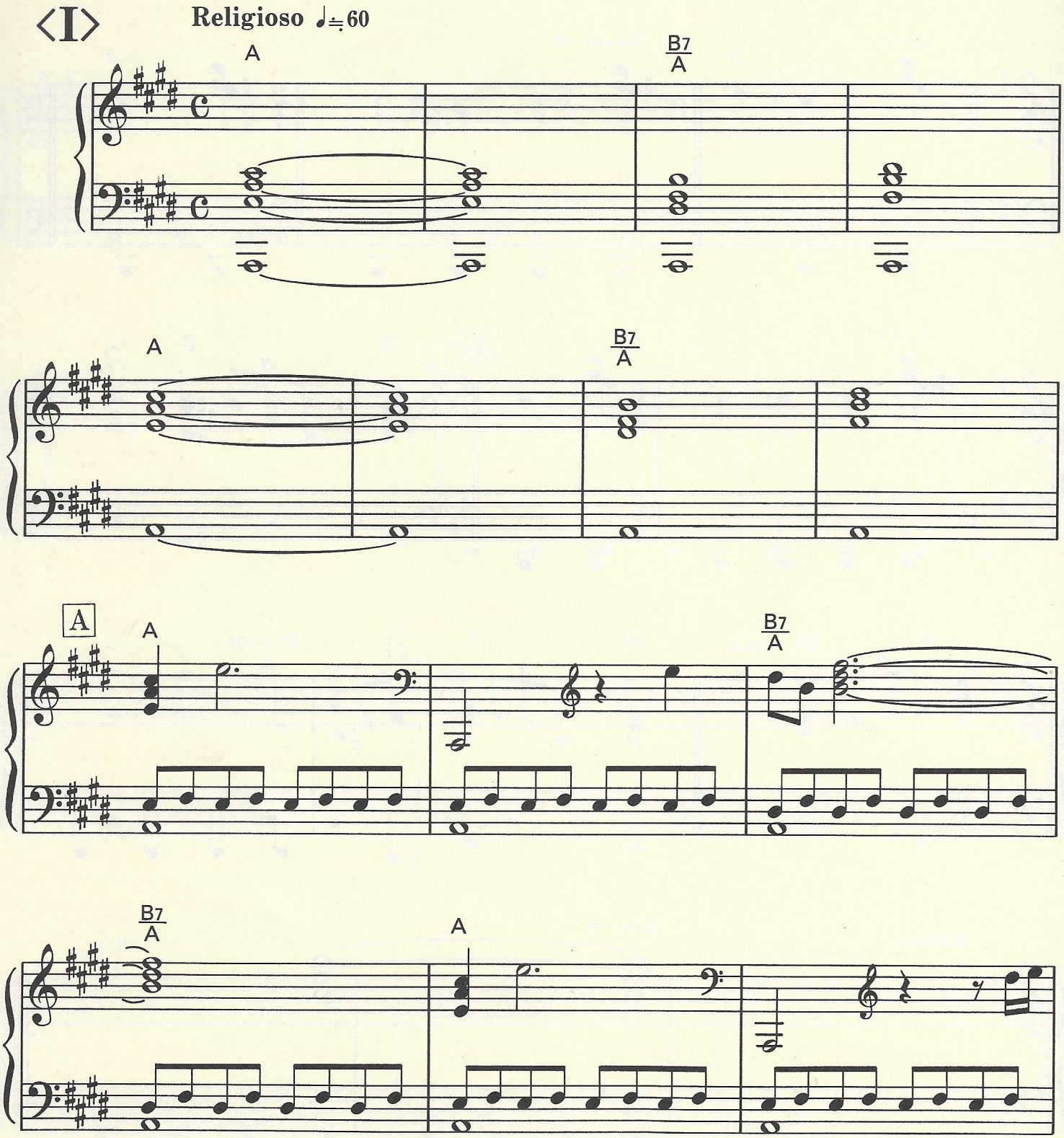

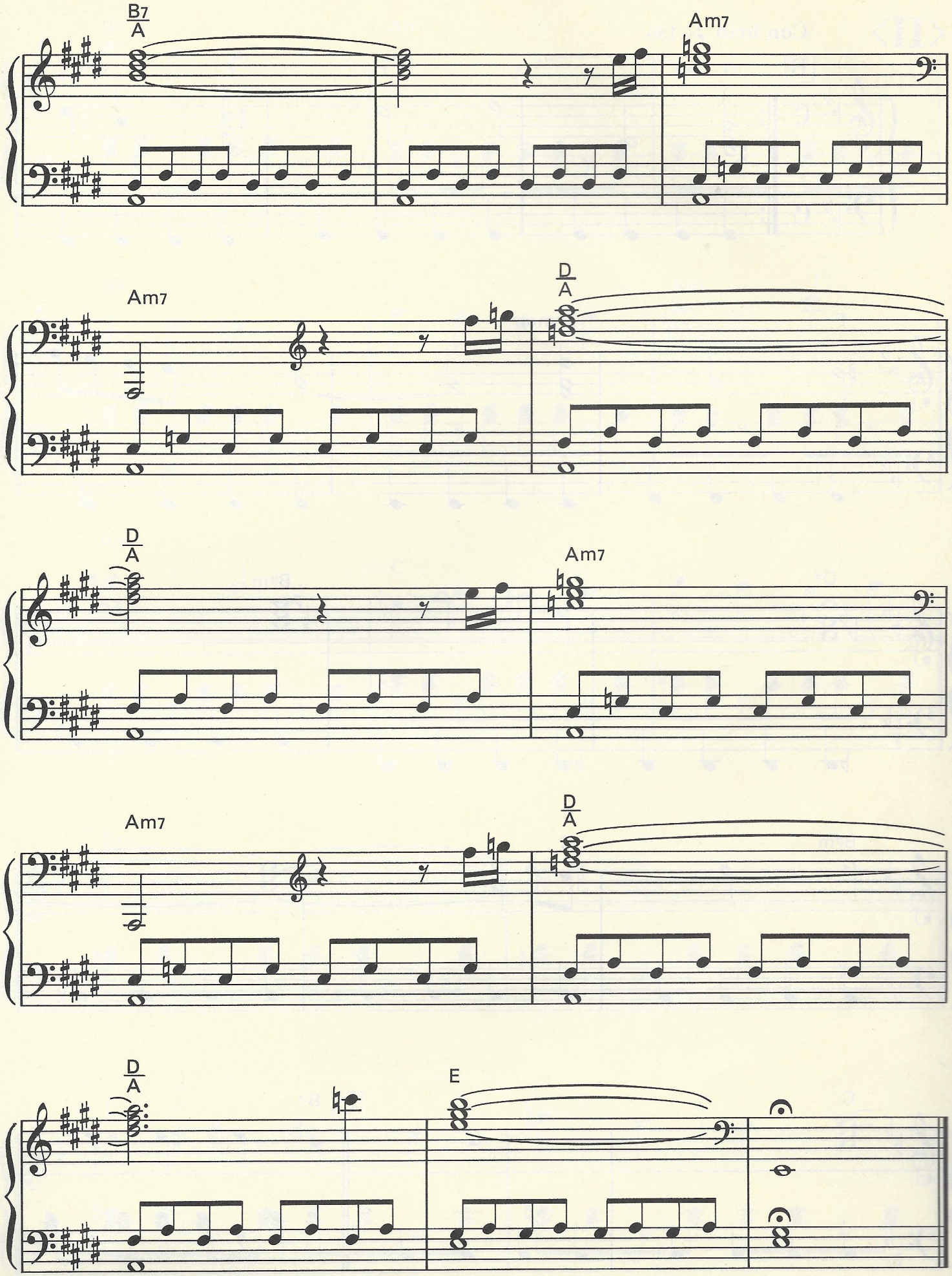
B7/A
Am7
Am7
D/A
D/A
Am7
Am7
D/A
D/A
E

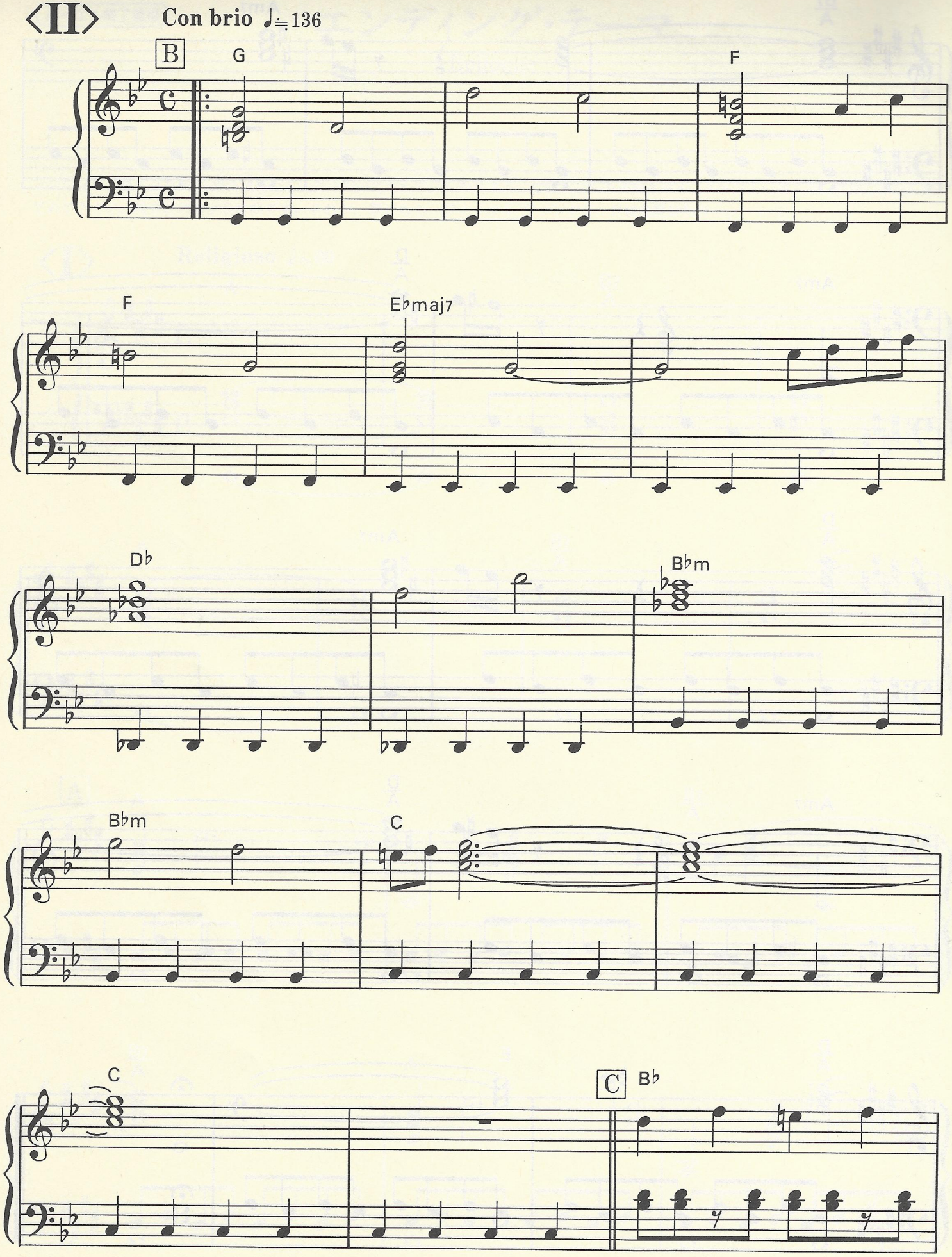
〈II〉
Con brio ♩=136
B
G
F
F
E♭maj7
D♭
B♭m
B♭m
C
C
C
B♭

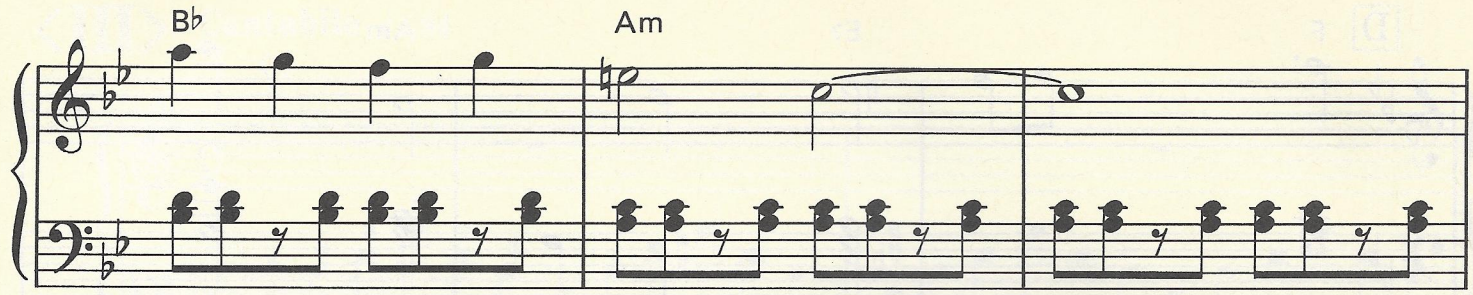
B♭
Am

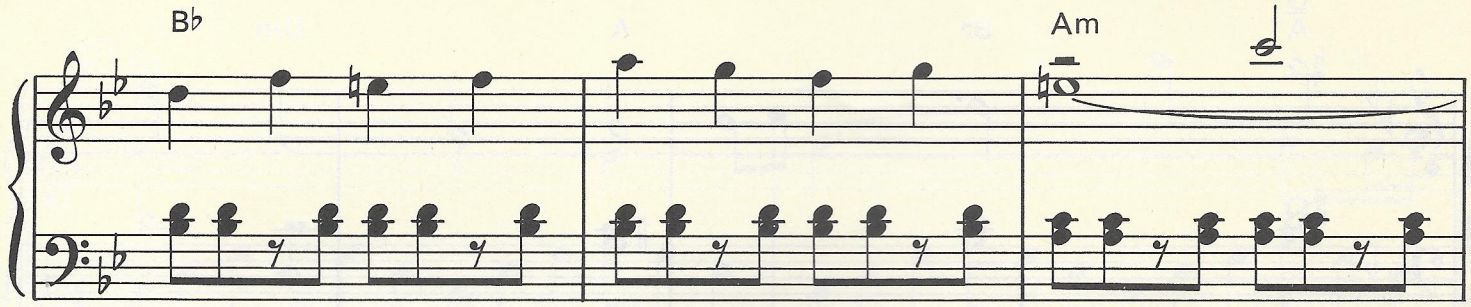
B♭
Am

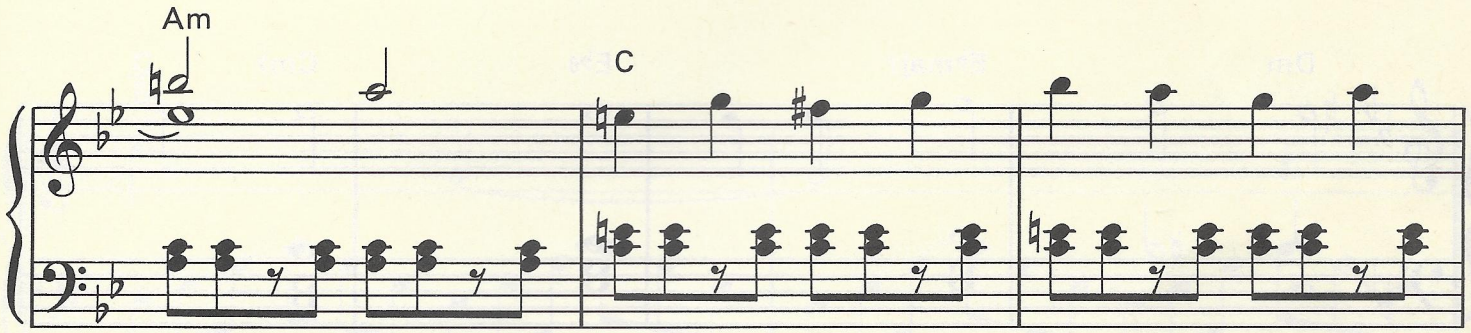
Am
C

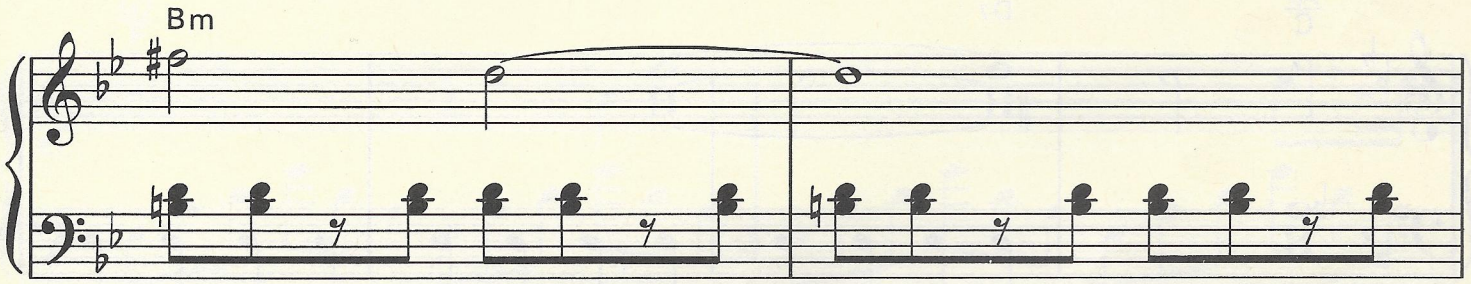
Bm

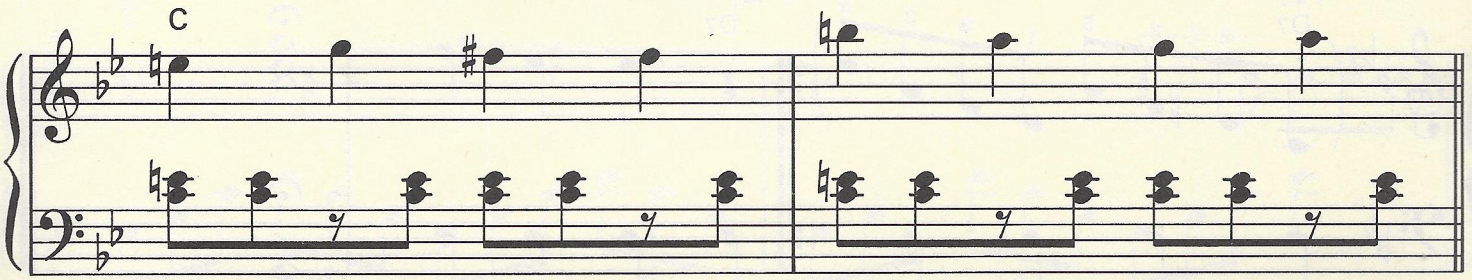
C

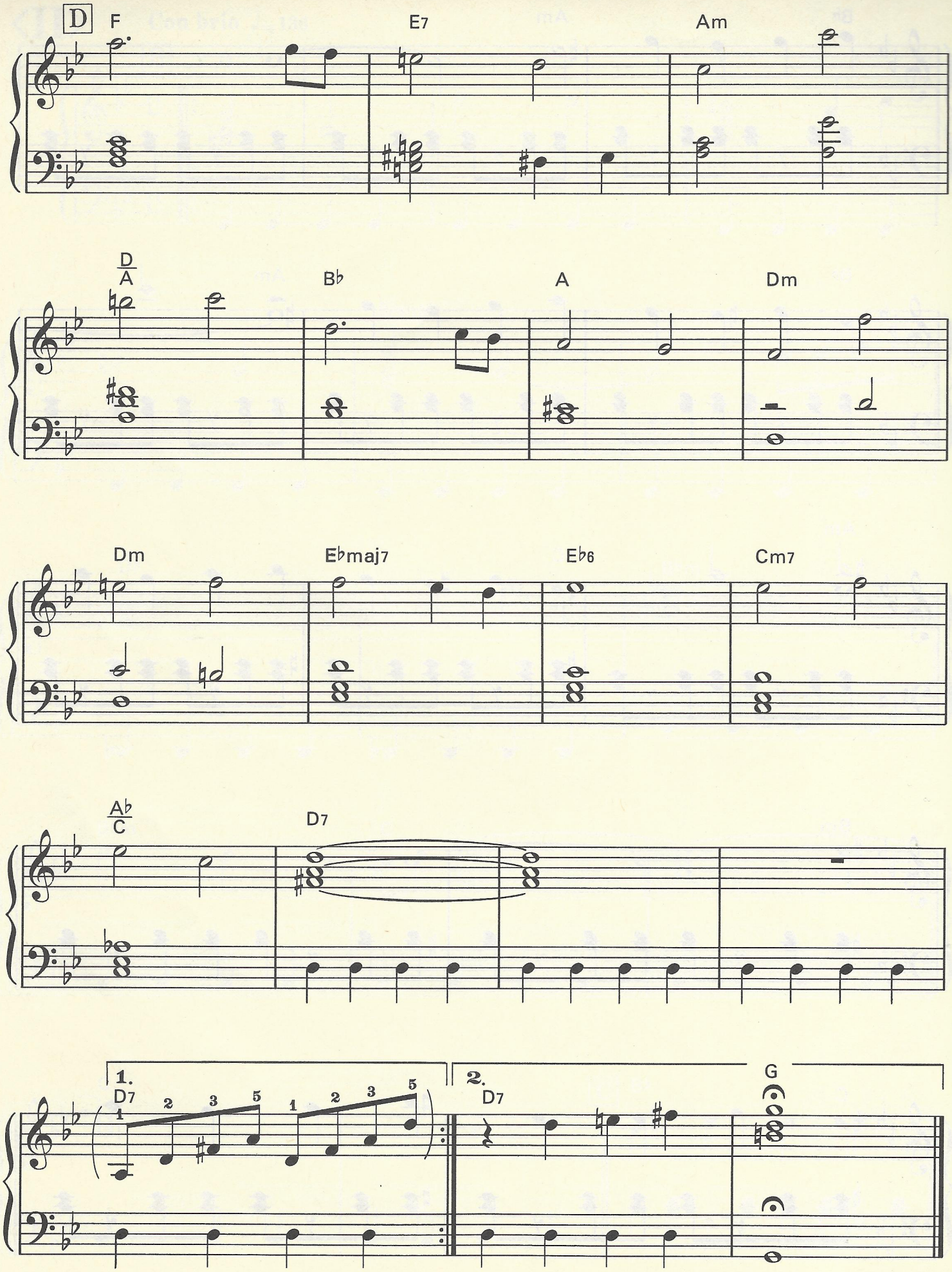
D
F
E7
Am
D/A
B♭
A
Dm
Dm
E♭maj7
E♭6
Cm7
A♭/C
D7
1.
D7
2.
D7
G

〈III〉 Cantabile ♩≒84

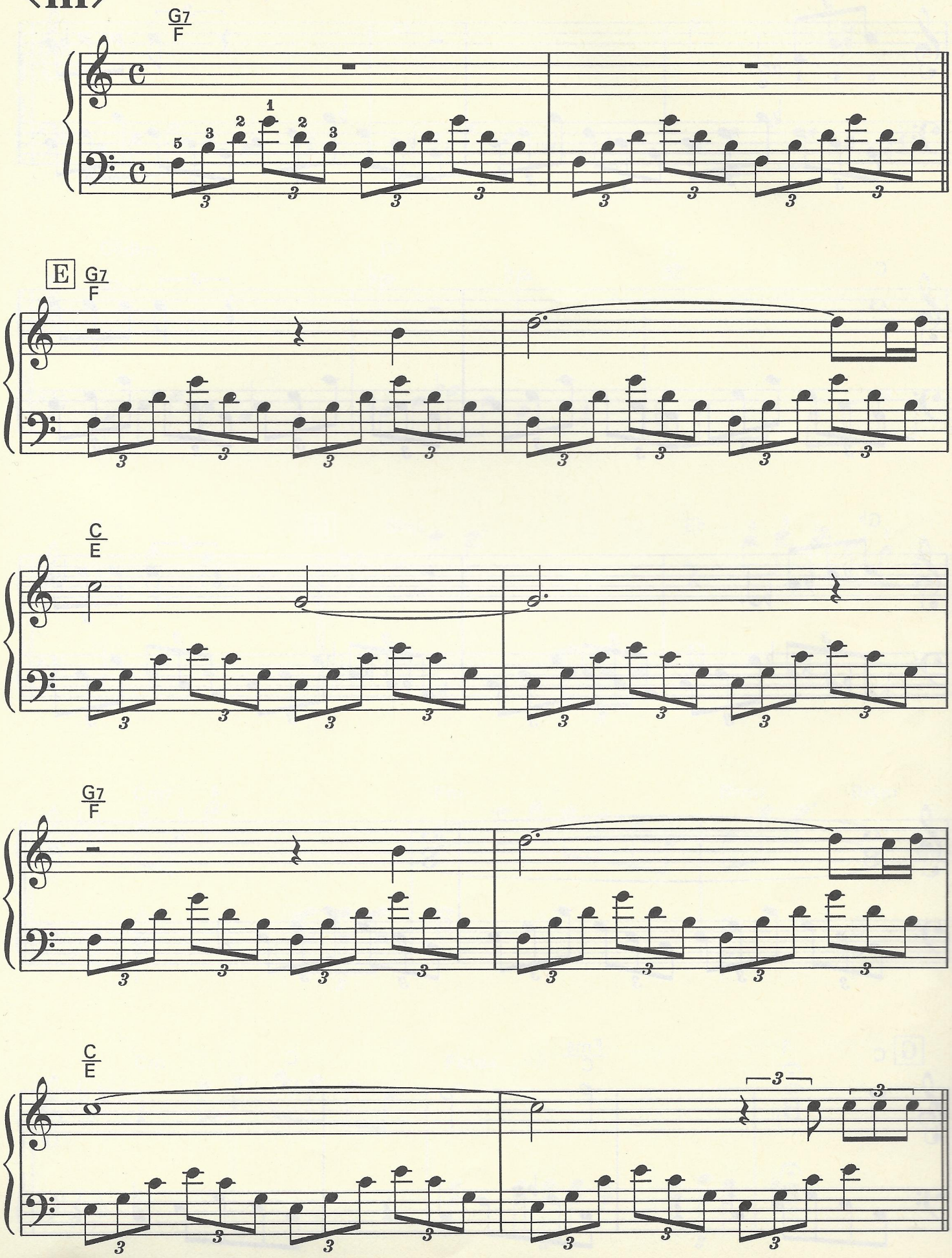

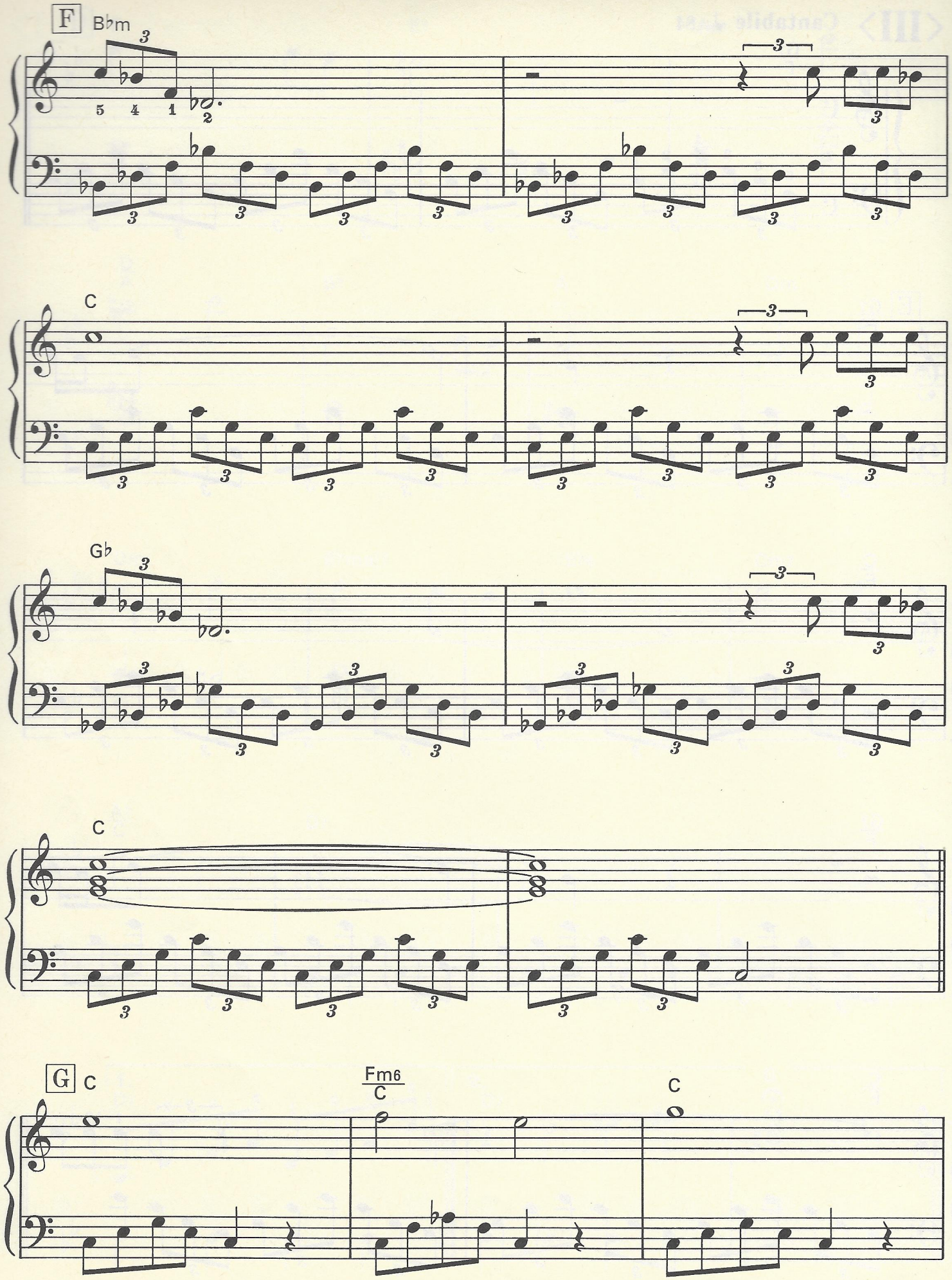
F
B♭m
5 4 1 2
C
G♭
C
G
C
Fm6
C
C

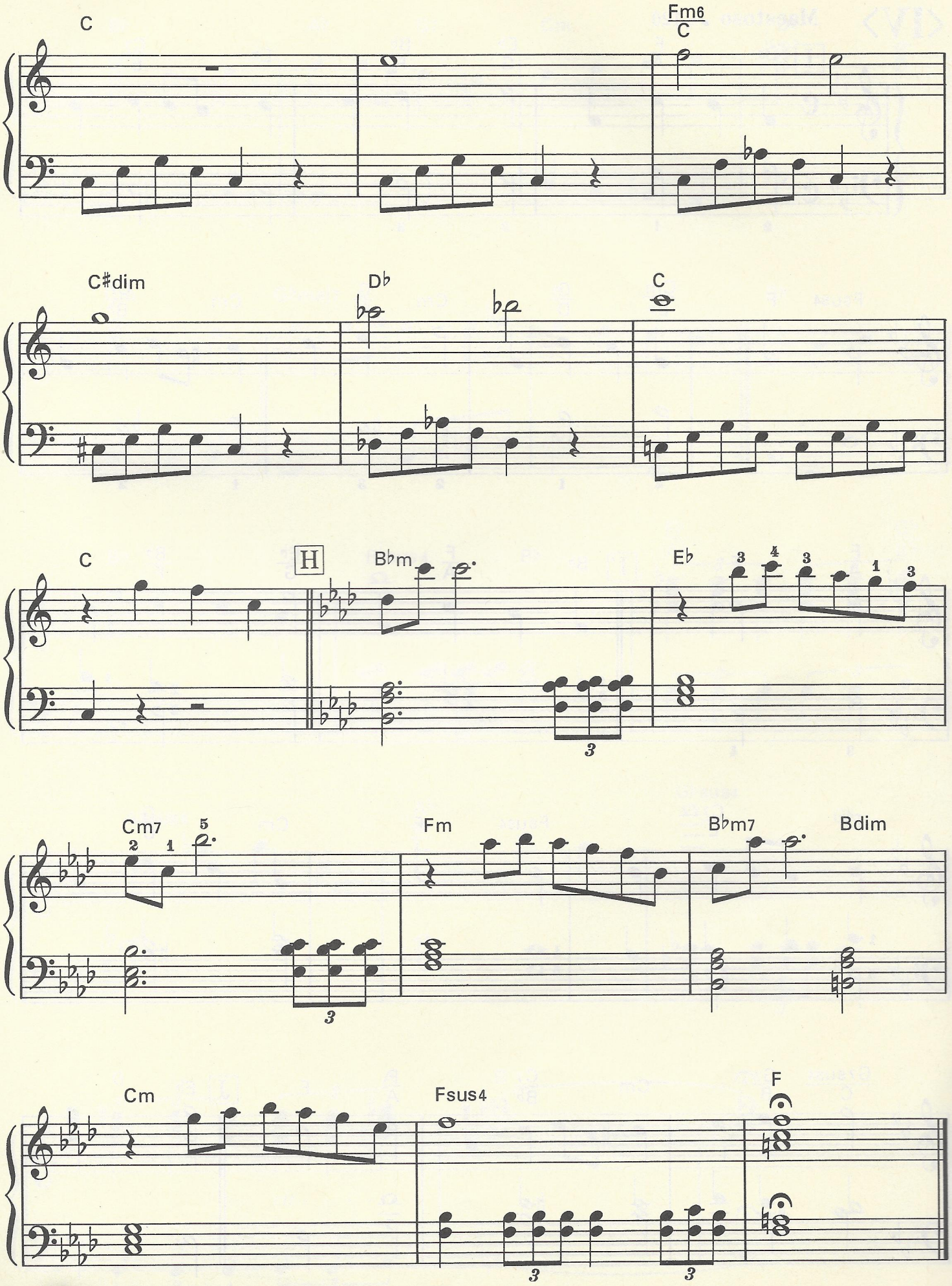
C
Fm6/C
C#dim
D♭
C
C
H
B♭m
E♭
Cm7
Fm
B♭m7
Bdim
Cm
Fsus4
F

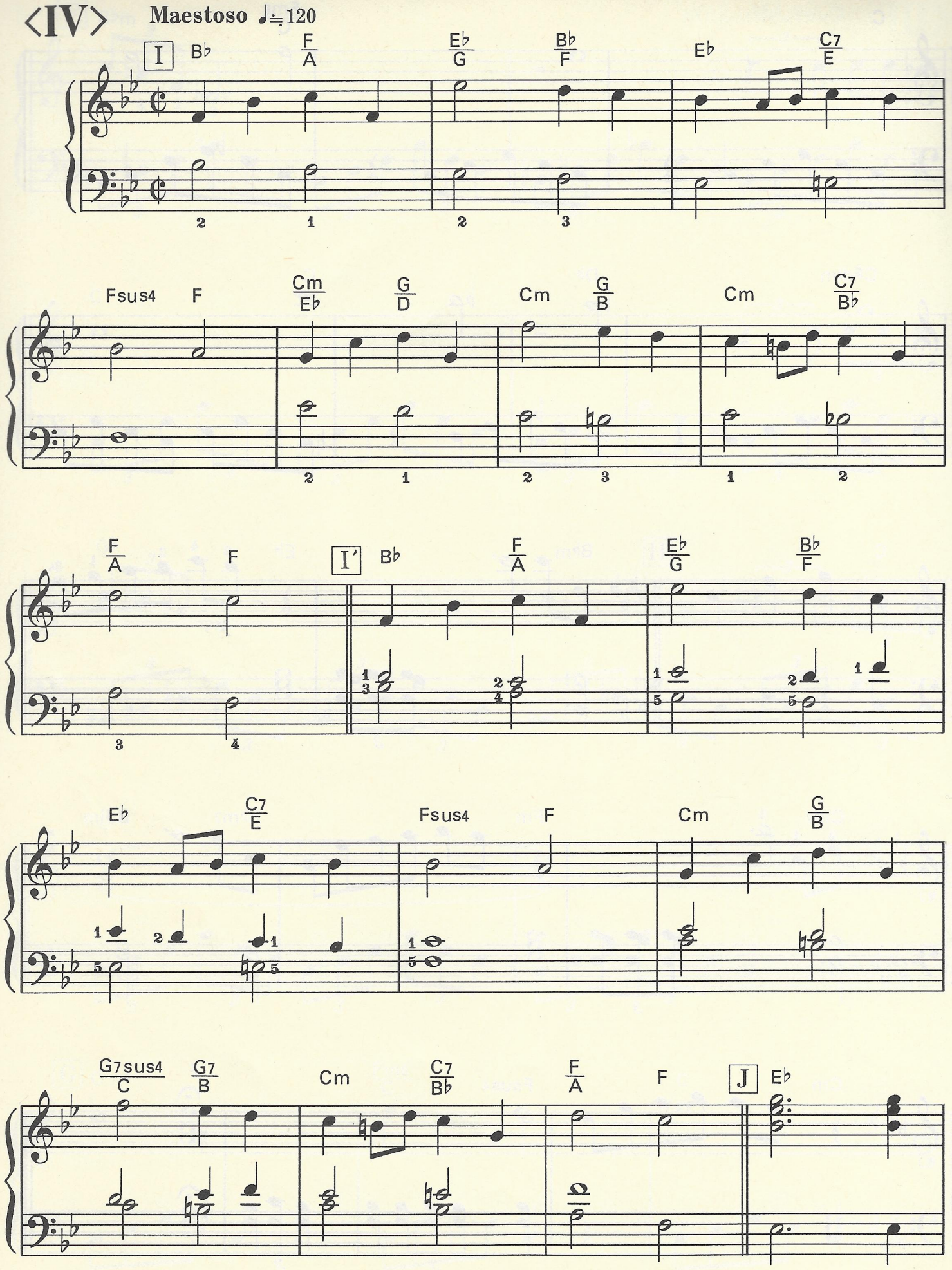
<IV>
Maestoso ♩≒120
I
B♭ F/A E♭/G B♭/F E♭ C7/E
Fsus4 F Cm/E♭ G/D Cm G/B Cm C7/B♭
F/A F
I'
B♭ F/A E♭/G B♭/F
E♭ C7/E Fsus4 F Cm G/B
G7sus4/C G7/B Cm C7/B♭ F/A F
J
E♭

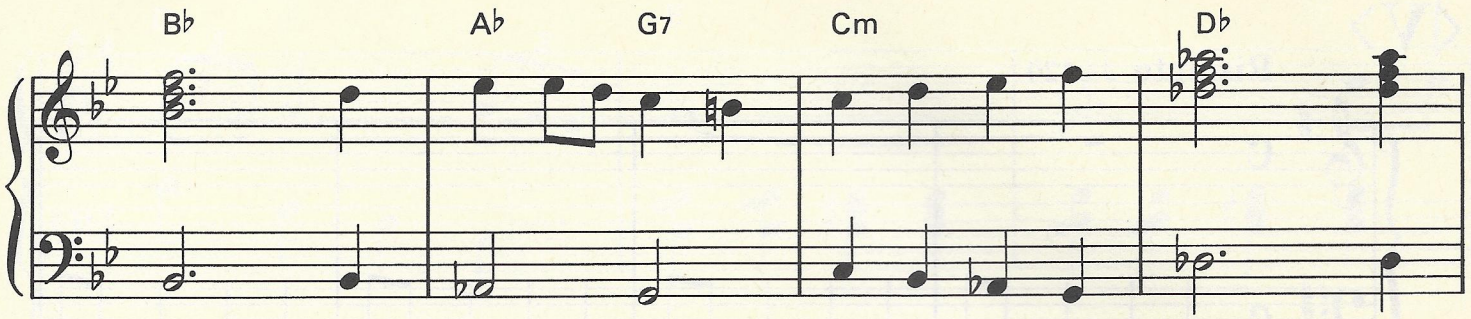
B♭
A♭
G7
Cm
D♭

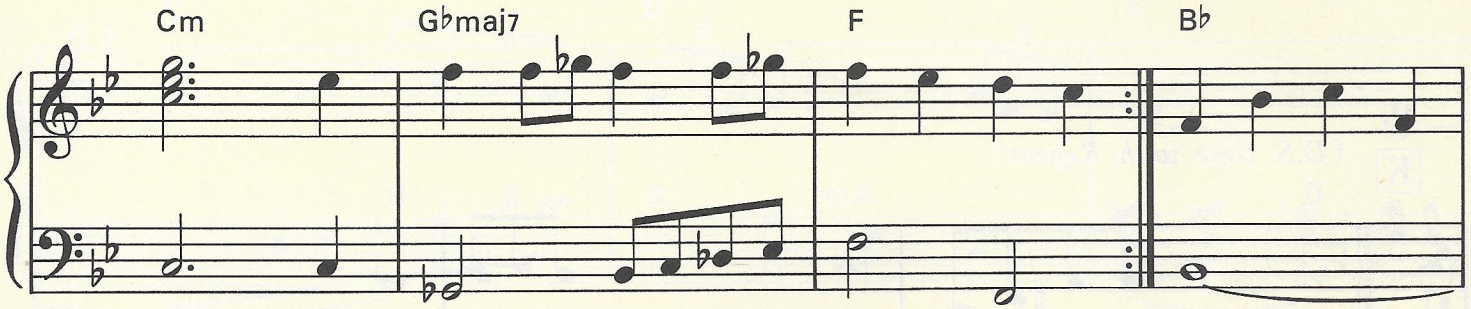
Cm
G♭maj7
F
B♭

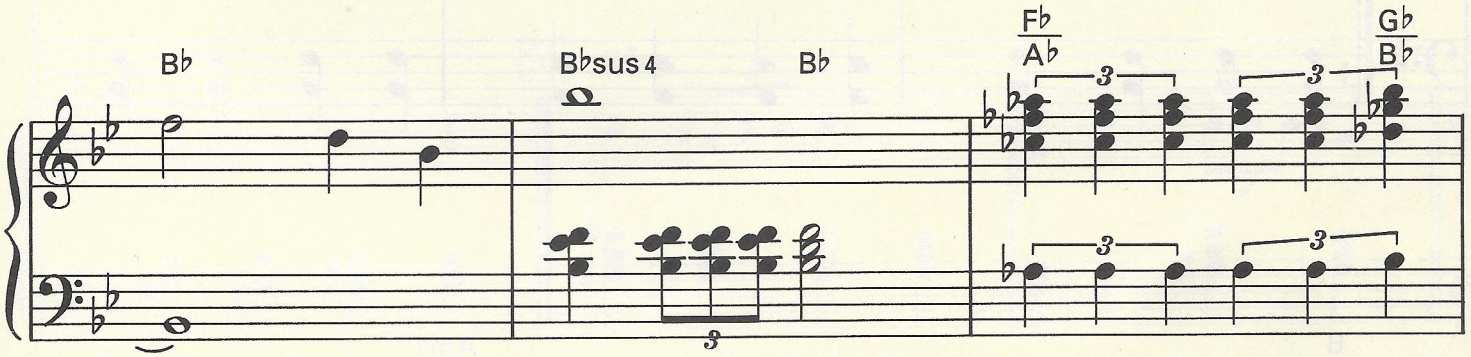
B♭
B♭sus4
B♭
F♭/A♭
G♭/B♭
3

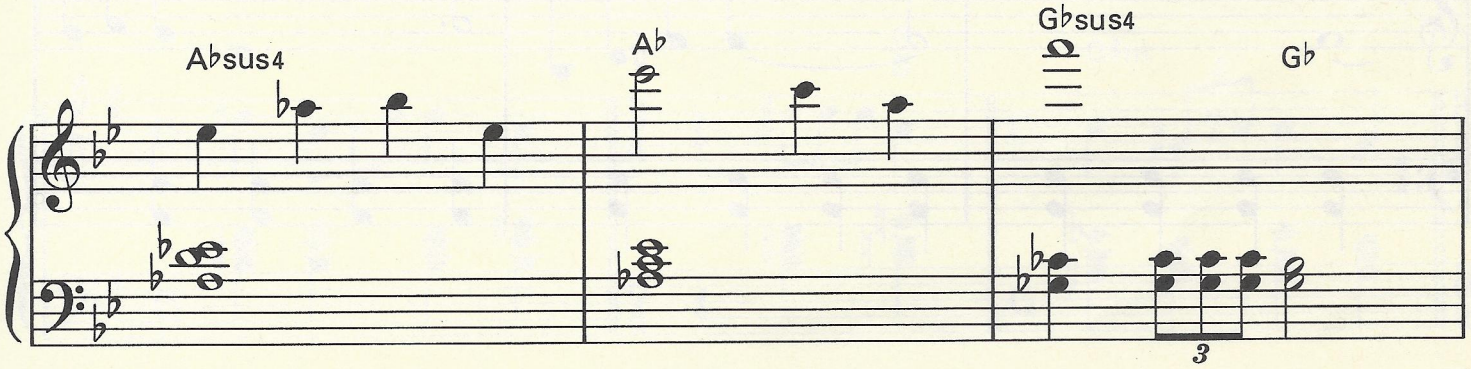
A♭sus4
A♭
G♭sus4
G♭
3

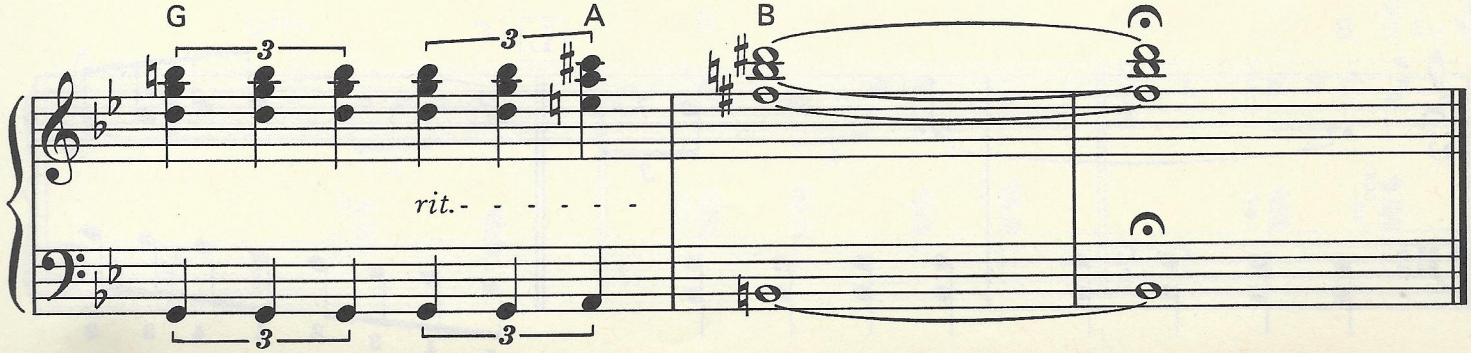
G
A
B
rit.
3

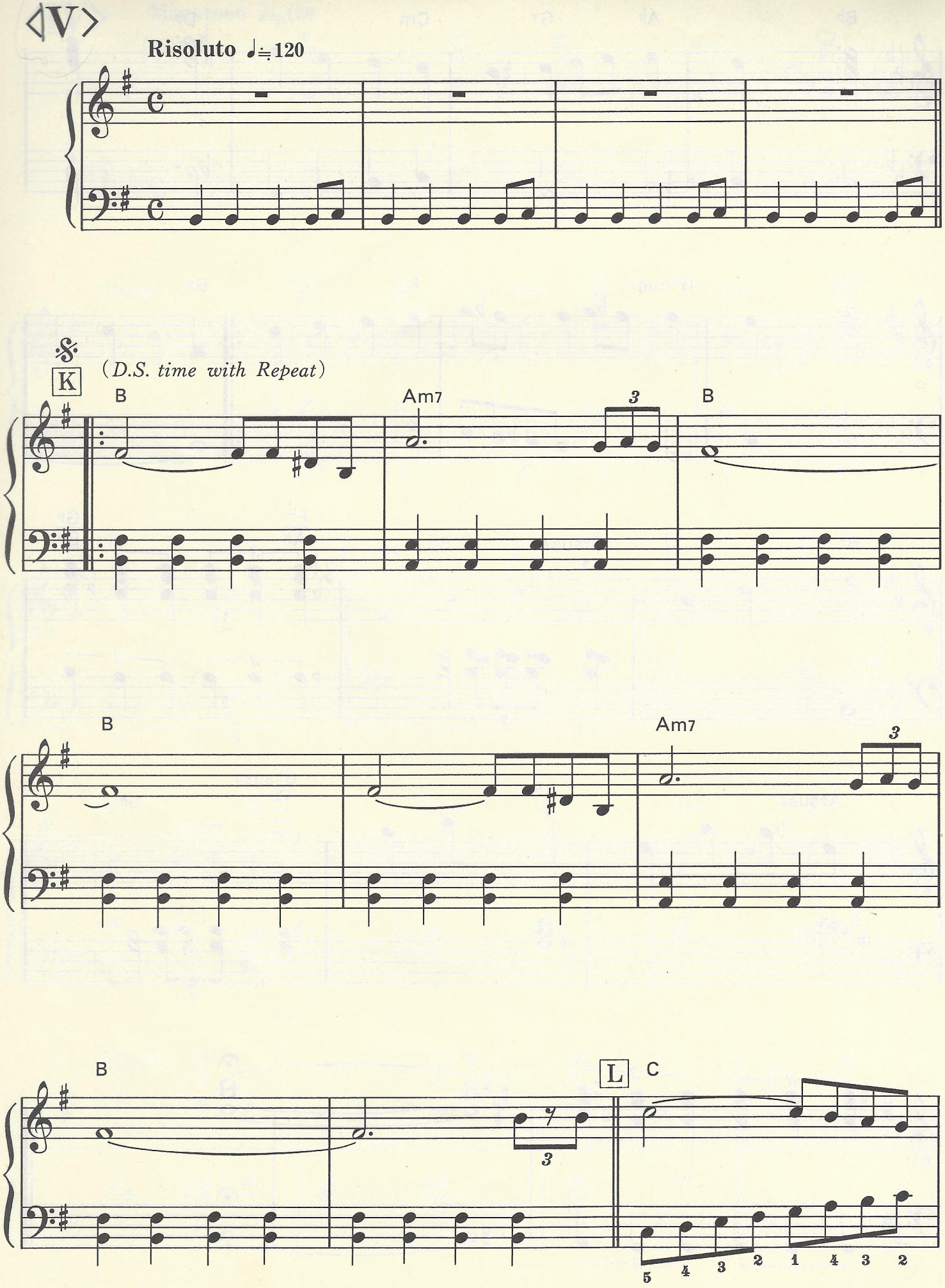
V
Risoluto ♩=120
K
(D.S. time with Repeat)
B
Am7
3
B
B
Am7
3
B
L
C
7
3
5 4 3 2 1 4 3 2

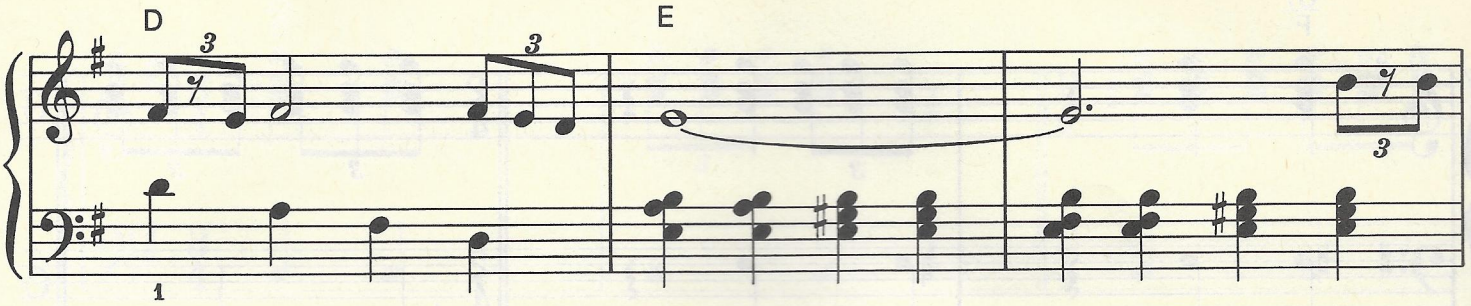
D
E
1

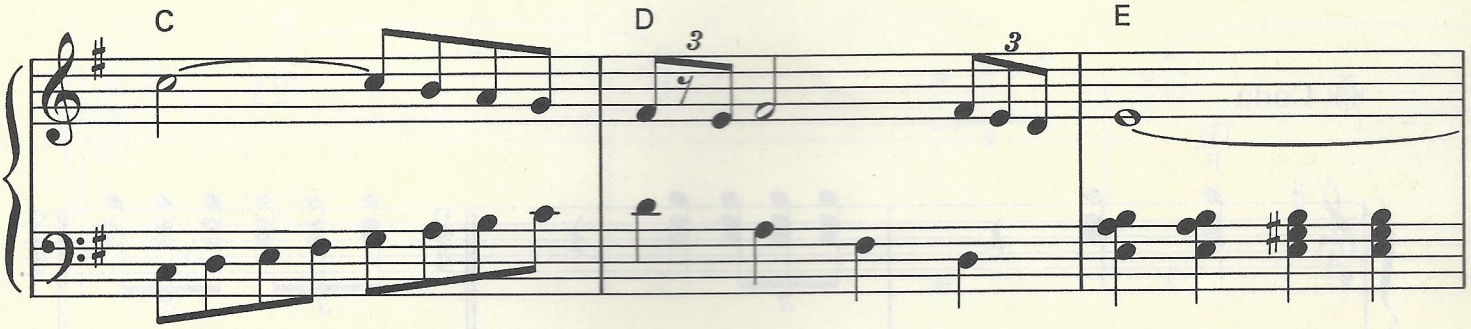
C
D
E

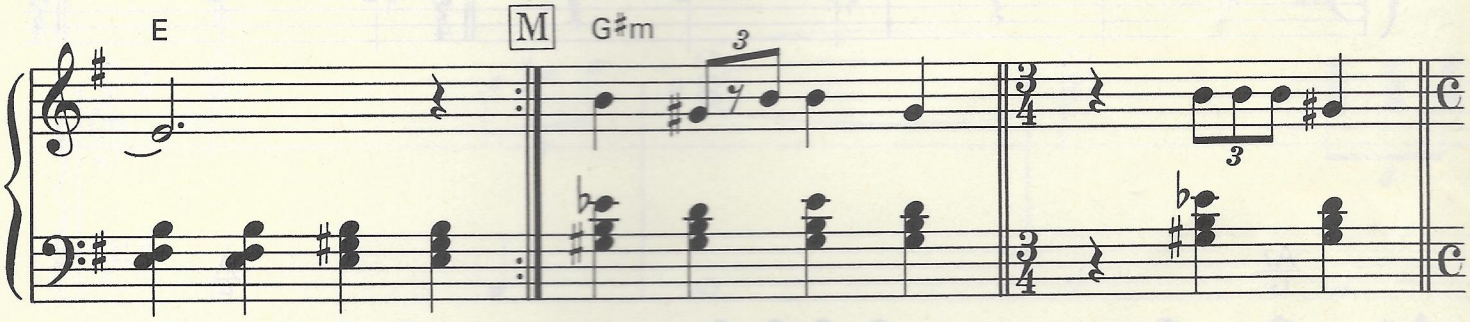
E
M
G♯m

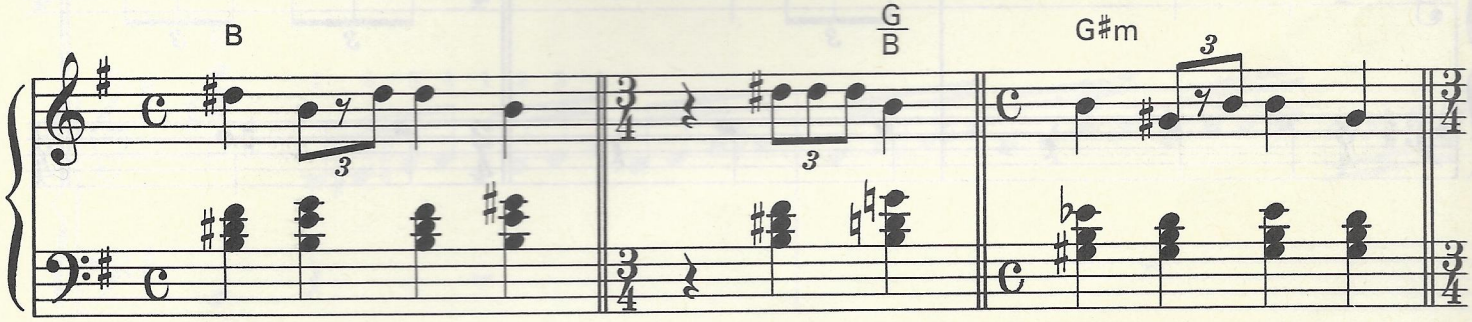
B
G/B
G♯m

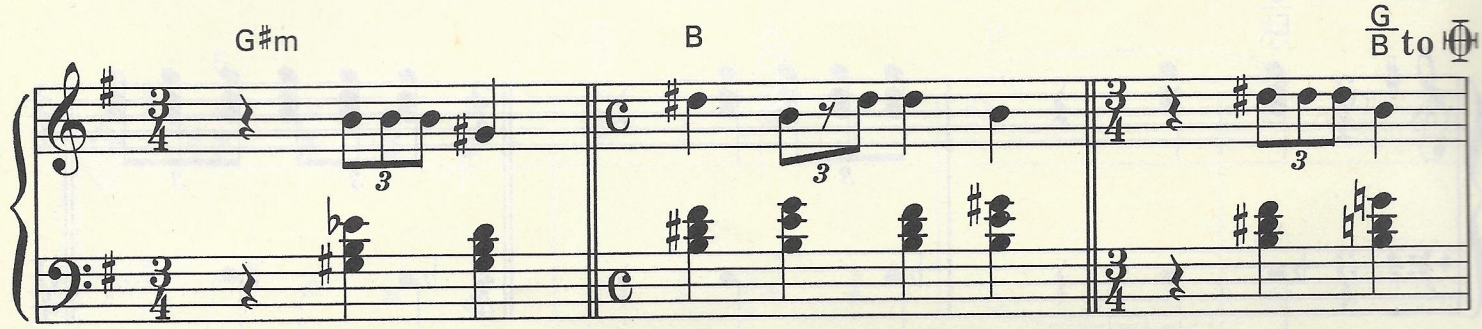
G♯m
B
G/B to Θ

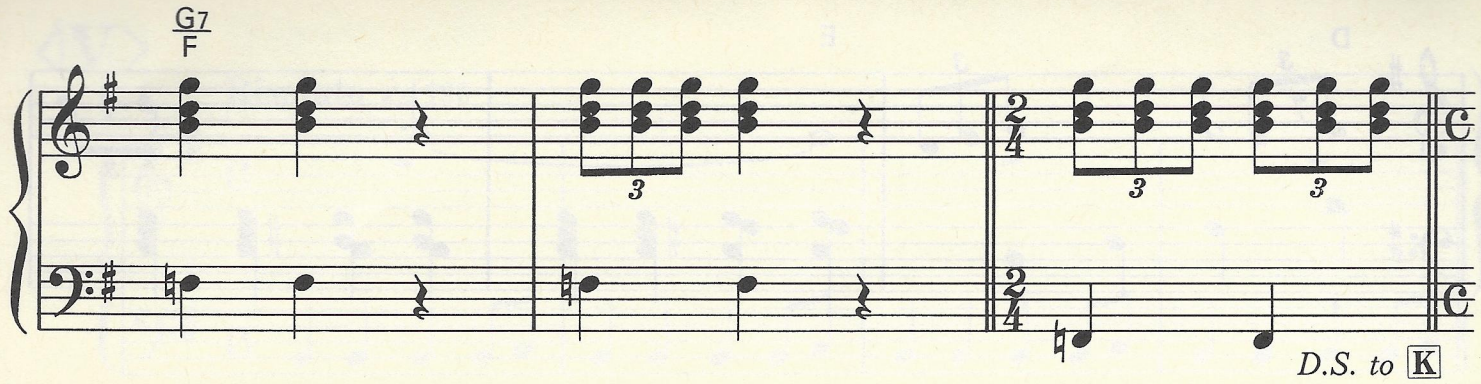

Coda

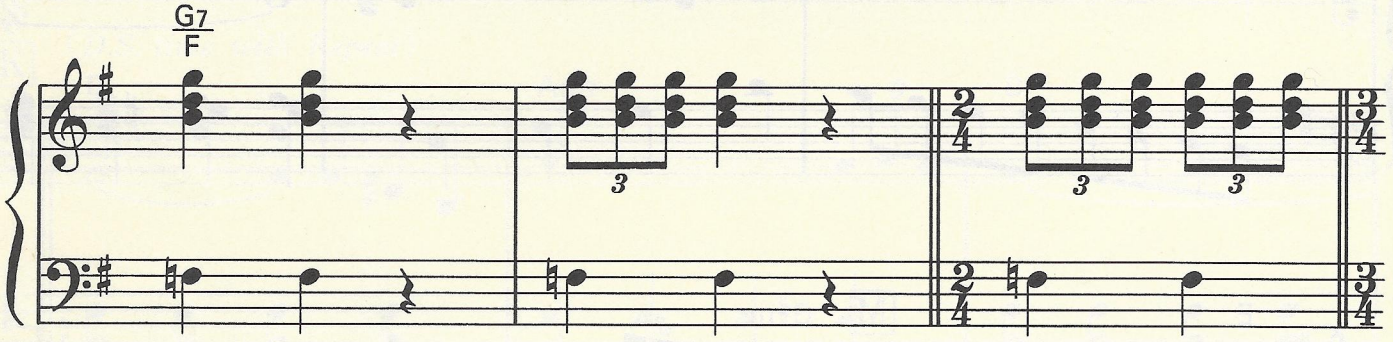

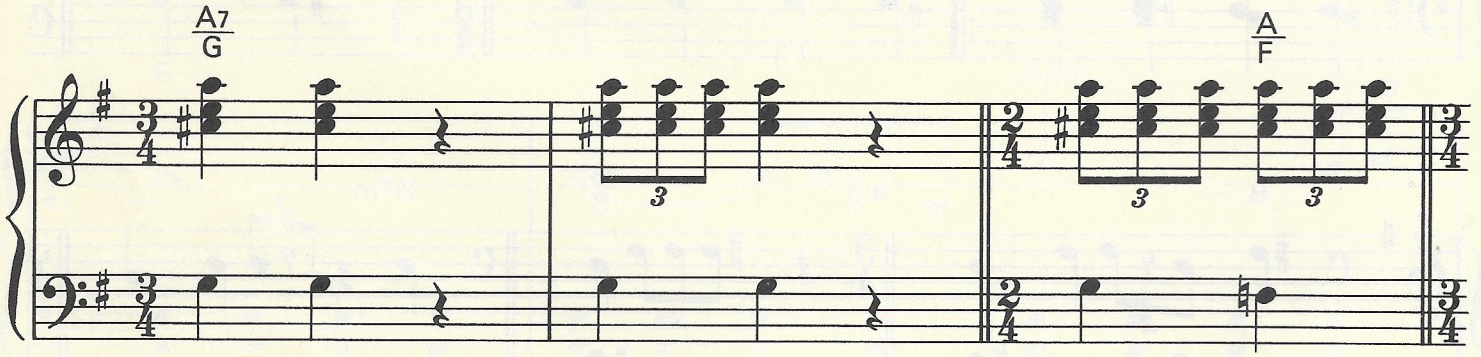

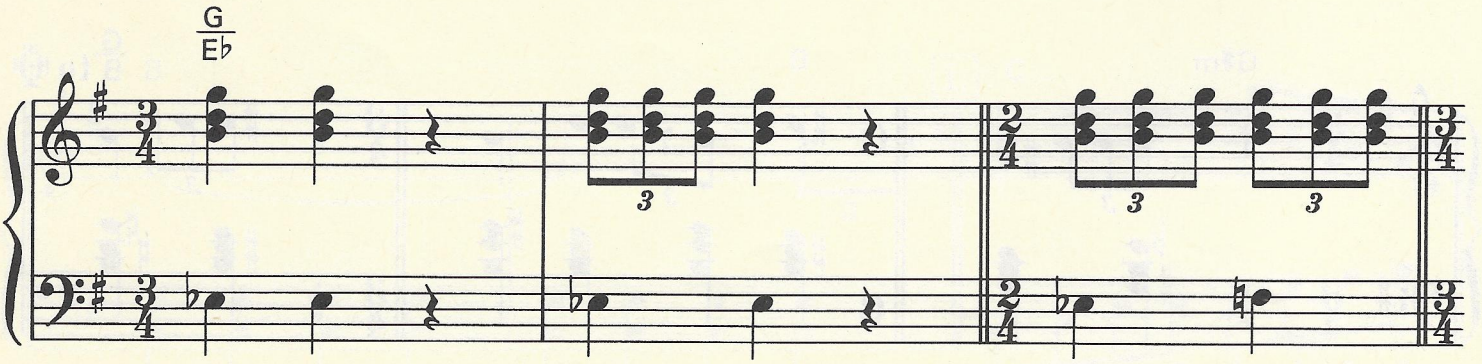

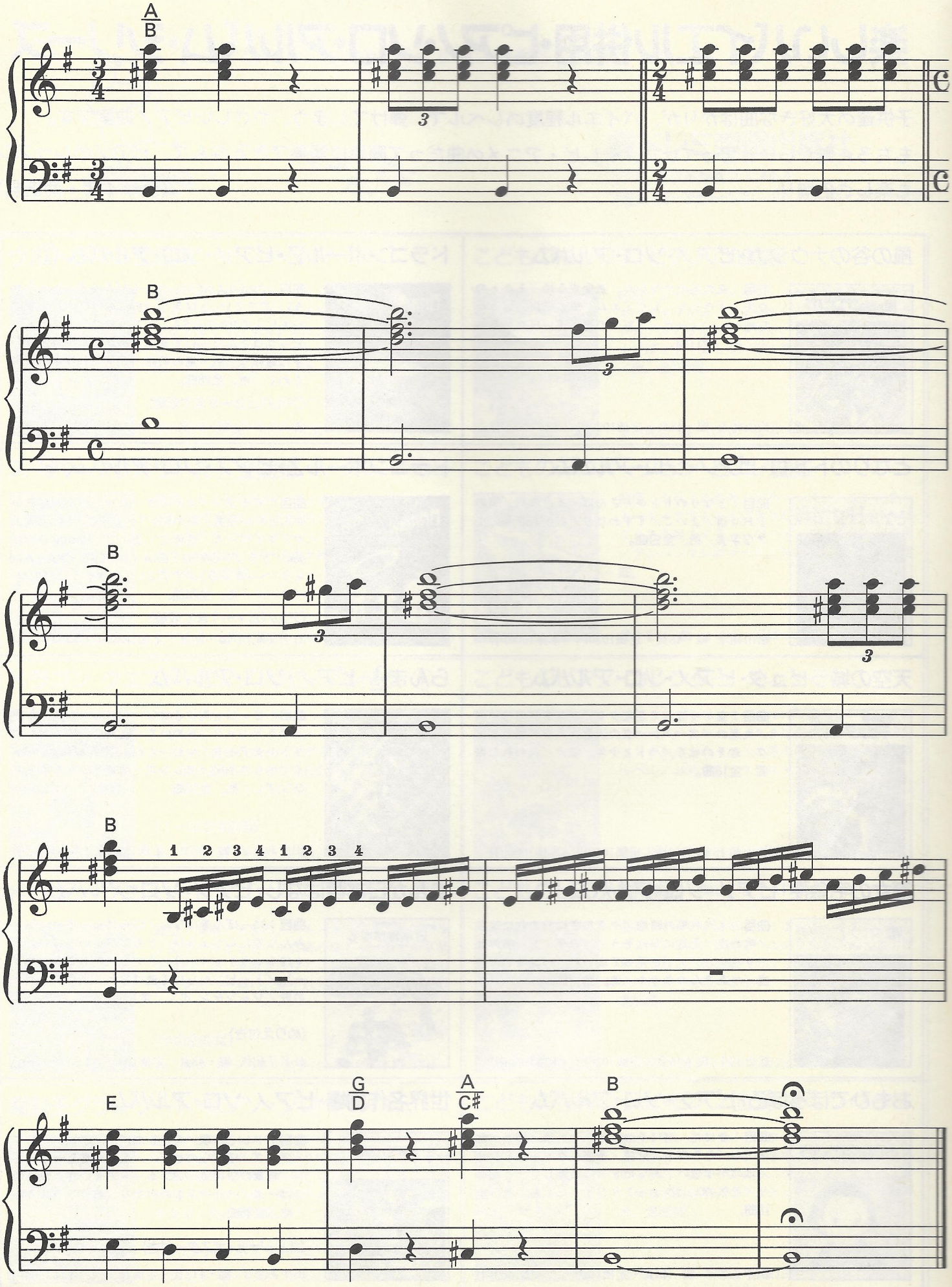
A/B
B
B
B
1 2 3 4 1 2 3 4
E
G/D
A/C♯
B

楽しいバイエル併用・ピアノ・ソロ・アルバム・シリーズ

子供達の大好きな曲ばかりが、バイエル程度のレベルで、弾けてしまう、やさしいピアノ曲集です。
もちろん難かしいと思っていた、テレビ・アニメの曲だって簡単に演奏できるなんて、ピアノのレッスンも楽しさ倍増!!

〈全サイズ・菊倍判〉

風の谷のナウシカ・ピアノ・ソロ・アルバム

曲目：風の谷のナウシカ／虫愛ずる姫／王蟲との交流／ナウシカ・レクイエム／風の伝説／はるかな地へ…／メーヴェ／谷への道／遠い日々／鳥の人／他。全11曲。

松山祐士 編・48頁・定価1030円（本体1000円）

ドラゴンボールZ・ピアノ・ソロ・アルバム ①

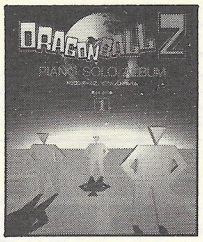

曲目：CHA-LA HEAD-CHA-LA（チャラ・ヘッチャラ）／でてこい とびきり ZENKAIパワー／ジョーシキなんてNA☆I☆SA／天下無敵のフルコース／ピッコロさんだ〜いすき♡／お達者ボルカ／女の子は罪作り／戦／嵐の前兆／シャレれば命の泉わくわく／他。全26曲。

〈アルバムII〜IVまで収載〉

青山しおり 編・96頁・定価1339円（本体1300円）

となりのトトロ・ピアノ・ソロ・アルバム

曲目：となりのトトロ／さんぽ／五月の村／風のとおり道／まいご／すすわたり／おかあさん／小さな写真／他。全9曲。

松山祐士 編・48頁・定価1030円（本体1000円）

ドラゴンボールZ・ピアノ・ソロ・アルバム ②

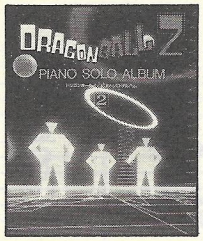

曲目：ドラゴン・マジック・カーニバル／だれかさんといい元気／光の旅／「ヤ」なことは 元気玉!!／マイペース／金色た・ま・ご／Happy Birthday／ドラゴンONDO／CHA-LA HEAD-CHA-LA（チャラ・ヘッチャラ）／でてこい とびきり ZENKAIパワー！／他。全24曲。

〈アルバムV〜7まで収載〉

日名子紀代 編・80頁・定価1339円（本体1300円）

天空の城ラピュタ・ピアノ・ソロ・アルバム

曲目：空から降ってきた少女／ゴンドアの思い出／失意のパズー／シータの決意／天空の城ラピュタ／君をのせて／ハトと少年／鉱夫／失われた楽園／全10曲。

松山祐士 編・48頁・定価1030円（本体1000円）

らんま$\frac{1}{2}$・ピアノ・ソロ・アルバム

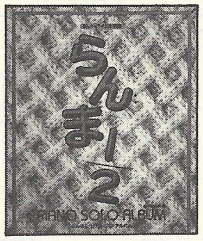

曲目：じゃじゃ馬にさせないで／ハート$\frac{ないしょ}{2}$／プラトニックつらぬいて／乱馬ダ☆RANMA／リトル★デイト／かわいくねぇ、色気がねぇ／チャイナからの手紙／フレンズ／地球オーケストラ／ひなげし／他。全34曲。

田中あさ子 編・88頁・定価1339円（本体1300円）

魔女の宅急便・ピアノ・ソロ・アルバム

曲目：木洩れ陽の路地／やさしさに包まれたなら／町の夜／元気になれそう／渚のデイト／風の丘／リリーとジジ／世界って広いわ／パン屋さんの窓／かあさんのホウキ／他。全12曲。

松山祐士 編・48頁・定価1030円（本体1000円）

まんが日本昔ばなし・ピアノ・ソロ・アルバム

曲目：にっぽん昔ばなし／にんげんっていいな／みんなでたんじょうび／ともだちがいっぱい／ぼくはチャウチャウ／ほしさがし／かあさん（マザー）／トッピンからげて逃げられて／グルッパーの歌／ジャンケン ポン／全10曲。

〈ぬりえ付き〉

日名子紀代 編・48頁・定価1030円（本体1000円）

おもひでぽろぽろ・ピアノ・ソロ・アルバム

曲目：愛は花、君はその種子／心の旅／情景／紅花つみ／みちびき／紅花／予感〜タエ子とトシオ／ほのかな想い／あなたをそばに感じて／こだわり／自然の人／ひょっこりひょうたん島／他。全18曲。

田中あさ子 編・48頁・定価1030円（本体1000円）

世界名作劇場・ピアノ・ソロ・アルバム

曲目：ドレミの歌／両手を広げて／グローイング・・アップ／ぼくらのセディ／もう一度ピーターパン／若草の招待状／アンネットの青い空／裸足のフローネ／ペリーヌものがたり／おいでラスカル／他。全38曲。

〈オリジナル・ポスター付き〉

田中あさ子 編・112頁・定価1854円（本体1800円）

やさしいアレンジだから、ピアノ発表会にも最適です。

㈱ドレミ楽譜出版社

〒171 東京都豊島区3-40-4

TEL 03—3985—5031～2 FAX 03—3988—6681

ウルトラマン全曲集 〈オリジナル・ポスター付き〉

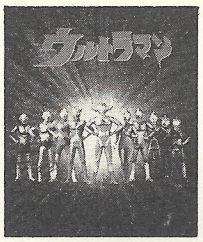

曲目：ウルトラQ／ウルトラマンのうた／ウルトラセブンのうた／帰ってきたウルトラマン／戦え！ウルトラマン／ウルトラマンA／ウルトラマンタロウ／戦え！ウルトラマンレオ！／ウルトラマン80／ぼくらのグレート／他。全37曲。

田中あさ子 編・96頁・定価1545円（本体1500円）

こどものポップス・ピアノ100曲集

曲目：ミッキー・マウス・マーチ／ドレミの歌／エーデルワイス／となりのトトロ／風の谷のナウシカ／おどるポンポコリン／アンパンマンのマーチ／ぼくドラえもん／日本昔ばなし／星に願いを／他。全100曲。

悠木昭宏 編・168頁・定価1854円（本体1800円）

スーパーマリオワールド全曲集 〈キャラクター紹介付き〉

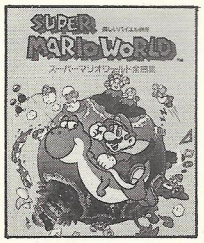

曲目：タイトルBGM／地上BGM／アスレチックBGM／地下BGM／水中BGM／おばけ屋敷BGM／コースクリア ファンファーレ／ゲームオーバー／魔王クッパBGM／ピーチ姫を助けた時／エンディング／他。全72曲。

田中あさ子 編・120頁・定価1339円（本体1300円）

こどものアニメーション・ピアノ曲集

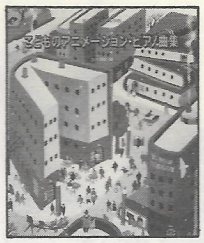

曲目：走れ！正直者／ゆめいっぱい／オレ☆タルるート／でてこいとびきりZENKAIパワー！／わぴこ元気予報！／ぎょっぴーダンス／すいみん不足／アンパンマンのマーチ／サザエさん／他。全46曲。

悠木昭宏 編・112頁・定価1339円（本体1300円）

ドラゴン クエスト・ピアノ・ソロ・アルバム ①

曲目：ドラゴン クエスト マーチ／ラダトーム城／街の人々／レクイエム／この道 わが旅／王宮のロンド／冒険の旅／おおぞらをとぶ／戦闘のテーマ／街の賑わい／そして伝説へ…／他。全30曲。

〈Ⅰ～Ⅲの全曲集〉

林 知行 編・96頁・定価1339円（本体1300円）

こどものピアノ・カレンダー 〈カレンダー付き〉

曲目：ちょうちょう／おばけなんてないさ／南の島のハメハメハ大王／大きな栗の木の下で／コンコンクシャンのうた／北風小僧の寒太郎／ジングルベル／おめでとうクリスマス／他。全74曲。

悠木昭宏 編・104頁・定価1442円（本体1400円）

ドラゴン クエスト・ピアノ・ソロ・アルバム ②

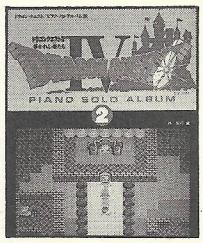

曲目：序曲／王宮のメヌエット／勇者の仲間たち／街でのひととき／不思議のほこら／のどかな熱気球のたび／海図を広げて／馬車のマーチ／謎の城／栄光への戦い／導かれし者たち／他。全26曲。

〈Ⅳの全曲集〉

林 知行 編・72頁・定価1030円（本体1000円）

こどものピアノ動物園 〈楽しいクイズ付き〉

曲目：アイアイ／雨ふりくまの子／オオカミなんかこわくない／げんこつ山のたぬきさん／こぶたぬきつねこ／動物園へ行こう／やぎさんゆうびん／いたずラッコ／ミッキー・マウス・マーチ／他。全55曲。

悠木昭宏 編・88頁・定価1339円（本体1300円）

魔動王グランゾート・ピアノ・ソロ・アルバム

曲目：ホロレチュチュパレロ／光の戦士たち／にんじんとグリグリ／マジカルゴ・アドベンチャー／冒険旅行／大地、ガスそしてラビ／太陽を凍らせろ／でっかい命／奇跡のように／僕の冒険が終わる日／他。全14曲。

〈オリジナル・ポスター付き〉

古田正幸 編・80頁・定価1236円（本体1200円）

こどもの世界のうた・ピアノ曲集 〈楽しいクイズ付き〉

曲目：フレール・ジャック／キラキラ星／10人のインディアン／かえるの合唱／聖者の行進／茶色の小びん／森のくまさん／グリーン・スリーブス／サモア島の歌／クラリネットこわしちゃった／他。全65曲。

悠木昭宏 編・96頁・定価1236円（本体1200円）

楽しいバイエル併用

ファイナルファンタジーIV

FINAL FANTASY IV

© 1991 スクウェア

監　修■株式会社スクウェア
作曲者■植松伸夫
イラストレーション■天野喜孝
採譜アレンジ■田中あさ子
編　集■石川祐弘／根岸久代
発行日■1992年5月30日発行
発行人■安永憲一郎
発行所■(株)ドレミ楽譜出版社
営業部：〒171 東京都豊島区高田3-40-4
Tel.(03)3985-5031～2／Fax.(03)3988-6681
編集部：〒171 東京都豊島区高田3-38-23高田ハイツ1F
Tel.(03)3988-6451／Fax.(03)3988-8685
ISBN4-8108-0587-5
定価1545円(本体1500円)

© 無断複製，転載を禁じます。●万一，乱丁や落丁がありました時は当社にてお取り替え致します。

BN4-8108-0587-5 C0073 P1545E

定価1545円(本体1500円)